2021

TAKA TSUKI

TAKE FREE

グルメピクニック

Official Guide Book

高槻グルメピクニック 参加店 172

特集
わたしたちの「大好きごはん」
有名人と行く、高槻のお店めぐり

モデルコース
街の魅力が見つかる
のんびり気ままに、ぐるりんピクニック

高槻の飲食店を応援する企業・団体 File

もっと高槻が
好きになる

一人でのんびり
友達とはしゃぎながら
大切なあの人と笑いあって

いろんな楽しみ方で
新たなお店との出会いを

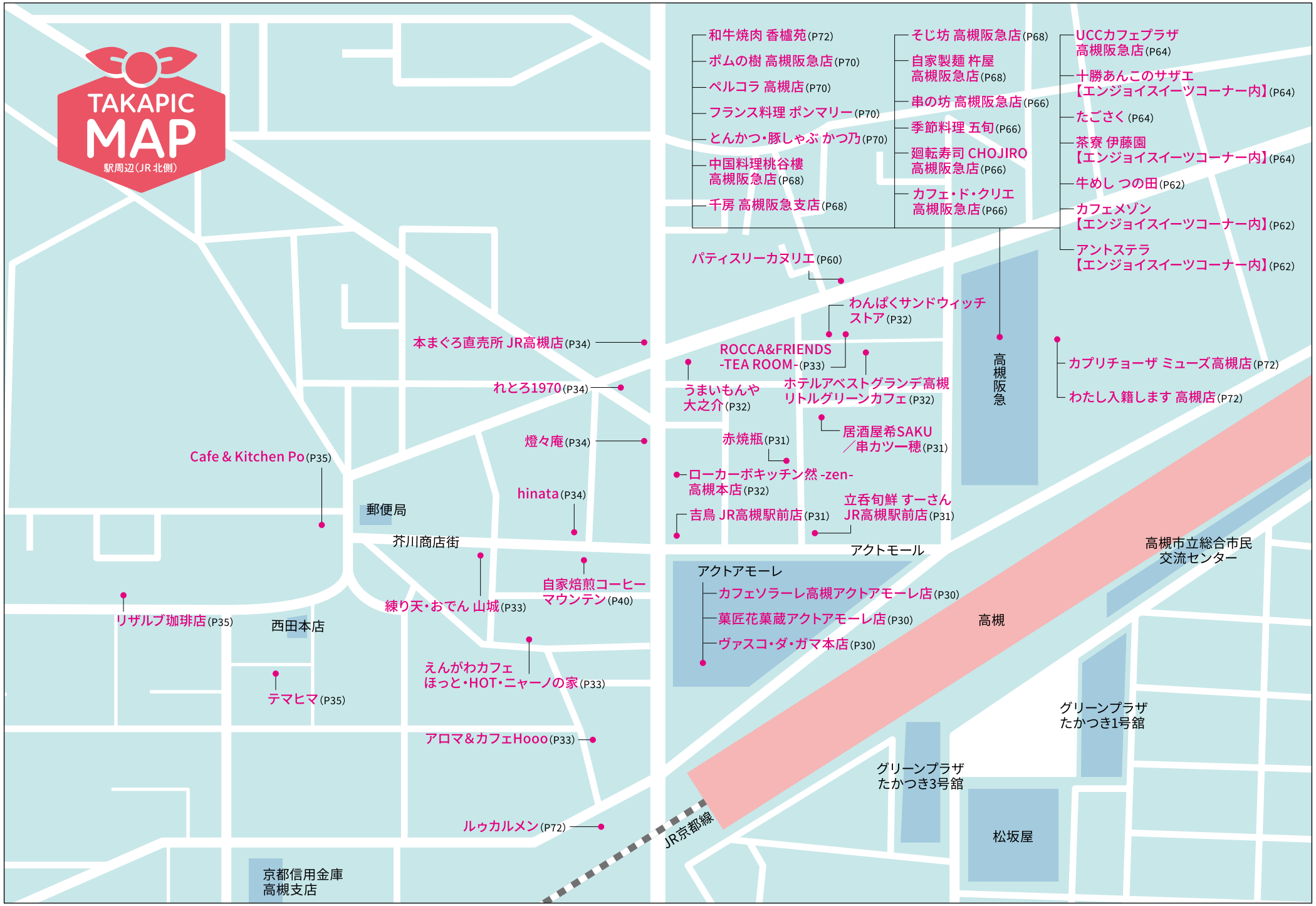
TAKAPIC MAP
駅周辺（JR北側）
和牛焼肉 香櫨苑（P72）
ポムの樹 高槻阪急店（P70）
ペルコラ 高槻店（P70）
フランス料理 ポンマリー（P70）
とんかつ・豚しゃぶ かつ乃（P70）
中国料理桃谷樓 高槻阪急店（P68）
千房 高槻阪急支店（P68）
そじ坊 高槻阪急店（P68）
自家製麺 杵屋 高槻阪急店（P68）
串の坊 高槻阪急店（P66）
季節料理 五旬（P66）
廻転寿司 CHOJIRO 高槻阪急店（P66）
カフェ・ド・クリエ 高槻阪急店（P66）
UCCカフェプラザ 高槻阪急店（P64）
十勝あんこのサザエ【エンジョイスイーツコーナー内】（P64）
たござく（P64）
茶寮 伊藤園【エンジョイスイーツコーナー内】（P64）
牛めし つの田（P62）
カフェメゾン【エンジョイスイーツコーナー内】（P62）
アントステラ【エンジョイスイーツコーナー内】（P62）
パティスリーカヌリエ（P60）
わんぱくサンドウィッチストア（P32）
ROCCA&FRIENDS -TEA ROOM-（P33）
うまいもんや 大之介（P32）
ホテルアベストグランデ高槻 リトルグリーンカフェ（P32）
高槻阪急
カプリチョーザ ミューズ高槻店（P72）
わたし入籍します 高槻店（P72）
本まぐろ直売所 JR高槻店（P34）
れとろ1970（P34）
燈々庵（P34）
Cafe & Kitchen Po（P35）
hinata（P34）
郵便局
芥川商店街
赤焼瓶（P31）
居酒屋希SAKU／串カツ一穂（P31）
ローカーボキッチン然 -zen- 高槻本店（P32）
吉鳥 JR高槻駅前店（P31）
立呑旬鮮 すーさん JR高槻駅前店（P31）
アクトモール
高槻市立総合市民交流センター
アクトアモーレ
カフェソラーレ高槻アクトアモーレ店（P30）
菓匠花菓蔵アクトアモーレ店（P30）
ヴァスコ・ダ・ガマ本店（P30）
自家焙煎コーヒーマウンテン（P40）
練り天・おでん 山城（P33）
リザルブ珈琲店（P35）
西田本店
えんがわカフェほっと・HOT・ニャーノの家（P33）
テマヒマ（P35）
高槻
アロマ&カフェHooo（P33）
グリーンプラザたかつき1号館
グリーンプラザたかつき3号館
ルゥカルメン（P72）
JR京都線
松坂屋
京都信用金庫 高槻支店
A
B
C
D
1
2
3
4
5
6

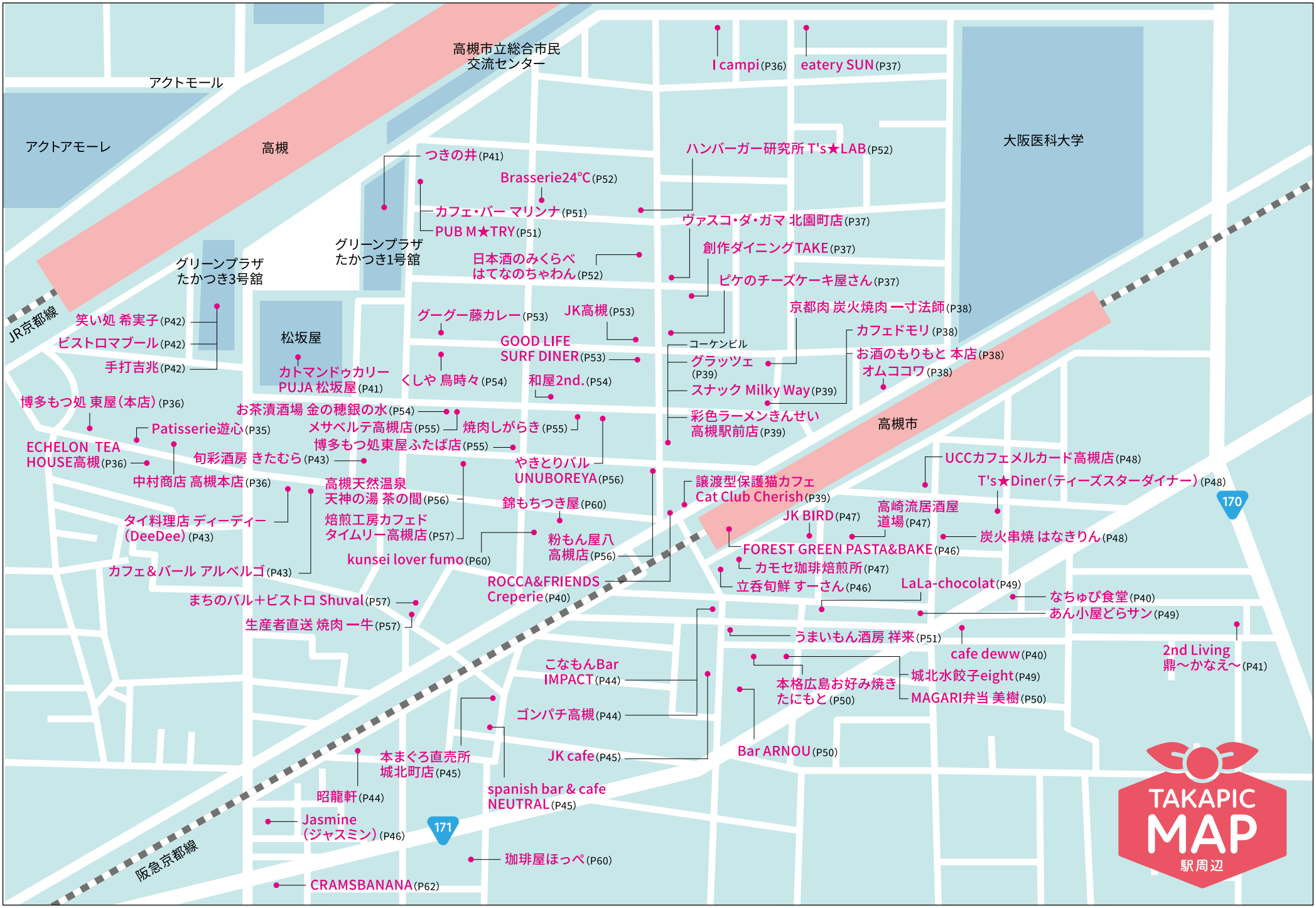
高槻市立総合市民
交流センター
アクトモール
アクトアモーレ
高槻
大阪医科大学
I campi (P36)
eatery SUN (P37)
つきの井 (P41)
Brasserie24℃ (P52)
ハンバーガー研究所 T's★LAB (P52)
カフェ・バー マリンナ (P51)
PUB M★TRY (P51)
ヴァスコ・ダ・ガマ 北園町店 (P37)
グリーンプラザ
たかつき1号舘
グリーンプラザ
たかつき3号舘
日本酒のみくらべ
はてなのちゃわん (P52)
創作ダイニングTAKE (P37)
ピケのチーズケーキ屋さん (P37)
JR京都線
笑い処 希実子 (P42)
ビストロマブール (P42)
手打吉兆 (P42)
グーグー藤カレー (P53)
JK高槻 (P53)
京都肉 炭火焼肉 一寸法師 (P38)
カフェドモリ (P38)
松坂屋
GOOD LIFE
SURF DINER (P53)
コーケンビル
グラッツェ
(P39)
お酒のもりもと 本店 (P38)
オムココワ (P38)
カトマンドゥカリー
PUJA 松坂屋 (P41)
くしや 鳥時々 (P54)
和屋2nd. (P54)
スナック Milky Way (P39)
博多もつ処 東屋(本店) (P36)
お茶漬酒場 金の穂銀の水 (P54)
メサベルテ高槻店 (P55)
焼肉しがらき (P55)
彩色ラーメンきんせい
高槻駅前店 (P39)
高槻市
Patisserie遊心 (P35)
博多もつ処東屋ふたば店 (P55)
ECHELON TEA
HOUSE高槻 (P36)
旬彩酒房 きたむら (P43)
やきとりバル
UNUBOREYA (P56)
UCCカフェメルカード高槻店 (P48)
T's★Diner(ティーズスターダイナー) (P48)
中村商店 高槻本店 (P36)
高槻天然温泉
天神の湯 茶の間 (P56)
譲渡型保護猫カフェ
Cat Club Cherish (P39)
170
錦もちつき屋 (P60)
JK BIRD (P47)
高崎流居酒屋
道場 (P47)
タイ料理店 ディーディー
(DeeDee) (P43)
焙煎工房カフェド
タイムリー高槻店 (P57)
炭火串焼 はなきりん (P48)
粉もん屋八
高槻店 (P56)
FOREST GREEN PASTA&BAKE (P46)
kunsei lover fumo (P60)
カモセ珈琲焙煎所 (P47)
カフェ＆バール アルベルゴ (P43)
ROCCA&FRIENDS
Creperie (P40)
立呑旬鮮 すーさん (P46)
LaLa-chocolat (P49)
なちゅぴ食堂 (P40)
まちのバル＋ビストロ Shuval (P57)
あん小屋どらサン (P49)
生産者直送 焼肉 一牛 (P57)
うまいもん酒房 祥来 (P51)
cafe deww (P40)
2nd Living
鼎〜かなえ〜 (P41)
こなもんBar
IMPACT (P44)
城北水餃子eight (P49)
本格広島お好み焼き
たにもと (P50)
MAGARI弁当 美樹 (P50)
ゴンパチ高槻 (P44)
本まぐろ直売所
城北町店 (P45)
JK cafe (P45)
Bar ARNOU (P50)
昭龍軒 (P44)
spanish bar & cafe
NEUTRAL (P45)
Jasmine
(ジャスミン) (P46)
171
珈琲屋ほっぺ (P60)
阪急京都線
CRAMSBANANA (P62)
TAKAPIC
MAP
駅周辺
A
B
C
D
1
2
3
4
5
6

TAKAPIC MAP
北部
けんくら(P90)
菓子工房Hikino(P86)
6
タカヤベーカリー
(アローム清水店)(P90)
浦堂
政やのたこ焼(P86)
にく家 牛地蔵(P88)
薩喜庵 真上店(P88)
バルなる家(P88)
おっきいパパ(P88)
名神高速道路
真上1丁目
パン工房
ゆいまーる(P86)
殿町
un+(P90)
岡本町名神下
芥川
高槻
79
JR京都線
阪急京都線
高槻市
171
TAKAPIC MAP
上牧
botanical works(P101)
上牧
富田酒店(P101)
Caramelier S(P100)
名神高速道路
寿司 松花堂 真・一文字(P100)
欧風Curry Monzu(P100)
171
淀川
JR京都線
東海道新幹線
阪急京都線
TAKAPIC MAP
富田
名神高速道路
真上1丁目
Cafe Be(P76)
カトマンドゥカリー
PUJA 高槻本店(P76)
171
JR京都線
薩喜庵 宮田店(P84)
115
Grillバル 飛擦技(P74)
阪急京都線
小料理 さよ(P74)
沖縄ダイニング
美ら彩(P74)
菓匠 幸春(P78)
摂津富田
麦のかほり(P82)
タナカコーヒー
ロースタリー(P82)
キッチン
たきざわ(P80)
MAKE E CAFE(P82)
ねき(P78)
富田
JK富田(P76)
幸せの黄金鯛焼き
高槻富田店(P80)
創作酒菜
もりたまYA(P80)
132
芥川
133
JR総持寺
ぎんすい(P78)
sue kitchen(P78)
パン工房ラルユーズ(P80)
総持寺
のりまきのすけ(P76)
白菊屋(P84)
シェフズキッチンカナール(P82)
A
B
C
D
1
2
3
4
5
6

TAKA TSUKI
グルメピクニック
2021

さあ、ピクニックをはじめよう

みなさん、ピクニックにお出かけする準備はＯＫ？

必要な物は、
高槻グルメピクニックの公式ガイドブックと、
ほんのちょっとの冒険心。
それさえあれば、
きっと素敵なお店に出会えるはず。

「次はどのお店に行こうかな」と、
お家でページをめくる時間もワクワクする、
そんなひとときをお届けできるように。

街のあの有名人のお気に入りのお店や、
お散歩をしながらピクニックを楽しめるコースも
ピックアップしました。

大切なアナタに、とびきりごきげんな時間を。

Let's enjoy picnic!

次のページからは、

わたしたちの「大好きごはん」
有名人と行く、高槻のお店めぐり

こっそり
街の有名人が本当に通っているお店を、教えてもらいました。

※掲載されているモデルは、撮影時のみマスクを外しています。取材にあたっては感染症対策を徹底した上で、撮影を行っております。

いつもそばで支えてくれたのは高槻の「人」と「味」でした

織田信成さん

PROFILE
高槻市出身のプロフィギュアスケーター。オリンピックでの入賞を始め、さまざまな大会で実績を残し、2013年に現役を引退されました。現在はテレビ番組やアイスショーへの出演の他、講演やスポーツジムのプロデュースなど、幅広くご活躍されています。

生まれも育ちも高槻で、現在も高槻にお住まいの織田さんに、プライベートでよく行くお店を、教えていただきました。

まず一軒目のお店としてご紹介いただいたのは、織田さんが十年来通い詰めていらっしゃる「PUJA」さんです。

――PUJAさんにはよく来られるんですか？

はい、よく来させてもらっています。元々あまりナンには馴染みがなかったので、PUJAさんで初めてナンを食べた時は衝撃的でした。バターの風味がしっかりしていて、カレーともよく合う！ナン食べ放題を利用することもあり、PUJAさんに来るときにはなるべくお腹を空かせて来るのがマイルールになっています（笑）。

PUJAさんで初めてナンのおいしさに衝撃

織田さんのお気に入りは「ほうれん草カレー」

必ず注文されるのは、とろーりチーズがボリューム満点のチーズナン

二つの味が楽しめる「二種あいがけカレー」が一番人気

引退してからの楽しみはおいしいものの食べ歩き

――PUJAさんは現役時代から来られているということですが、そのころと今では「お気に入りのお店」も変わりましたか？

現役時代は体重管理をしていたので、引退してからは行く店も変わりましたね。我慢していたスイーツも今はよく食べます。練習漬けだった生活から一変し、それまでは知らなかった人や場所と出会えるようになったことで、自分の世界もまた広がったように感じます。

スパイスカレーなら グーグー藤カレーさん

――二軒目にお邪魔したグーグー藤カレーさんは、最近利用されるようになったんですか？実は、店主さんに連絡した際に、「え？来店されたことないと思うけど…」とビックリされていたので。

そうなんですね（笑）。妻がテイクアウトしてくれるので、実は店舗に伺ったのは初めてで。

今日も用意していただいた、トッピング付きの二種あいがけカレーが僕の定番メニュー。いろんな味が一皿で味わえて何度食べても新鮮に感じます。

スパイスにこだわったカレーは高槻ではあまり食べたことがなかったので、こんなに本格的なスパイスカレーのお店があったのかと。ぜひ皆さんにも食べに来てもらいたいお店です。

思い出はいつも高槻に

――飲食店以外でも、高槻には思い出がたくさんあるそうですね。

初めて買い食いをした三島高校の近くにあったたこ焼き屋さんや、高槻ラズベリーで音楽ライブを見に行く友人達を羨ましく思いながら、毎日練習をしていた高槻明治オーツープラザのスケートリンクなど…。街も僕が子どもだった頃とは随分変わりましたが、暮らしている人たちの温かさは変わっていません。高槻の人と味が大好きだから、高槻から離れられないんですよ。

織田さんが愛する「美味しいもの」も「人」も、高槻にありました。高槻グルメピクニックを通して、織田さんオススメのお店を巡る「カレーづくしツアー」をご堪能ください。

「隠れ家みたいな雰囲気は夫婦のランチにもぴったり」と織田さん

グーグー藤カレー
〒569-0803
高槻市高槻町9-20
ブルーピア第一ビル1F103
Tel.080-3758-9090
instagram.com/fujicurry.takatsuki

カトマンドゥカリー PUJA 高槻本店
〒569-1136
高槻市郡家新町 1-30
Tel. 072-681-0990
puja.ne.jp

NEWS!

お知らせ

昨年オープンした「ジラフスポーツスクール（高槻市郡家本町）」では総合プロデューサーとして監修を努められています。バレエやヨガ・ダンスなど芸術性を引き出すスポーツを通して、身体能力や表現力を伸ばすレッスンが好評で、随時見学も受け付けています。

人気ロックバンドボーカルが語る生まれ育った高槻のココが好き

何度来ても楽しめる、季節のくだものが楽しめる「生フルーツチューハイ」

ナカノアツシさん

PROFILE

ナカノアツシ（シンガーソングライター/ロックバンドGRAND COLOR STONEボーカル担当）2014年から毎年高槻で行われている無料野外ロックフェス高槻魂!!（たかつきだましい）の実行委員長を務め、自身もGRAND COLOR STONEとして毎年出演されています。

自然と人が共存した街それが高槻の魅力

高槻に生まれ育ち、高槻魂!!を開催するなどミュージシャンとしてだけでなく、クリエイターとしても活躍するナカノアツシさん。

そんなナカノさんの素顔を覗きつつ、食についてのお話も伺ってきました。

――ナカノさんといえば、高槻魂!!など高槻でご活躍されていますが、ナカノさんにとって高槻はどんな街ですか？

小さい頃は、友達と毎日摂津峡で川遊びをしていた、自然豊かな街。大人になってミナミやキタに遊びに行っていた時期もありましたが、やっぱり高槻が一番ですね。

美味しくて人情味溢れる飲食店が揃っていますし、高槻インターができてからは、地方へライブに行くのもとても楽になりました。

昔から変わらないホッとする場所

――ナカノさんは、20代の頃から高槻で飲み歩いていらっしゃるそうですね。

そうですね。この赤焼瓶さんも20代の頃から通っているお店の一つです。今は沖縄推しのお店ですけど、以前は焼き鳥屋さんだったので、僕は今でも焼き鳥屋さんのイメージなんです。でも何を食べても本当に美味しくて、特に好きなのは豚のしゃぶしゃぶとホタテご飯です。年中食べられるものだとやっぱり地鶏の炙りも外せません。みんな大阪に来るとまた食べたいって言ってくれますし…。

中には、大阪に来た時に僕を呼ばないで、ひとりで行くくらいに気に入っている人もいます。行くなら僕も呼んで欲しいですね（笑）。

飲食店を通して高槻の温かさに触れる

――ナカノさんのインスタには、おいしそうな食べ物の写真が出てきますが、食べることが曲作りや音楽活動に活かされることはありますか？

うーん。僕は飲食店で美味しいご飯を食べたりすると「よっしゃ、がんばろう！」ってなりますね。そういう意味では、活力になっていると思います。

行き慣れているお店だと、カウンター越しに店員さんと話すのも楽しいです。そんなことができるのは、やっぱり高槻の人の優しさがあってこそですね。

曲を作るときは、直接高槻を題材にすることはあまりありませんが、例えば、卒業をイメージした「坂道エール」は、高槻にある母校の情景を思い浮かべて創りました。

生まれ育った街で僕が今できること

――最後に、ナカノさんの今後の展望についてお聞かせください。

以前はイベント後の打ち上げなどで、自分の好きなお店にみんなを連れて行く事が多かったのですが、今はそれができません。なので、最近は一人で飲みに行くことが多いです。感染症が終息したら、またみんなをいろんなお店に連れて行って、僕の大好きな高槻をもっと多くの人に知ってもらいたいです。

高槻魂!!をはじめとする数多くのイベントを主催し、音楽活動の合間に高槻の飲食店を訪れて、その様子をインスタに投稿するなど、高槻愛にあふれるナカノさん。これからも高槻をより一層盛り上げてくれることを、楽しみにしています。

ヘルシーで、ダイエット中の方にもオススメ「もずく」

沖縄料理といえばこれが定番「ゴーヤーチャンプルー」

つくり方にもこだわりがある「はりはり鍋」

赤焼瓶

〒569-1123
高槻市芥川町1-10-27

営業時間｜18:30〜23:00
定 休 日｜月

Tel. 072-684-3351

takatsuki-scramble.com/akasyoubin/

NEWS!

お知らせ

12月4〜12日 舞台出演
TAIYO MAGIC FILM スペシャル本公演「時分自間旅行2021」
会場：新宿シアターサンモール

12月31日 ライブ
GRAND COLOR STONE
結成25周年ワンマンライブ
会場：名古屋ell. FITS ALL

GRAND COLOR STONE
オフィシャルサイト

古墳からつながる輪を広げ高槻をもっとポジティブな街に

マキリエさん

PROFILE
マキリエ（はにコット代表・古墳群×アクルノ木代表・BalorK代表・17Liver）
古墳フェスはにコットを通じて、古墳の魅力を発信する活動を精力的にされています。
各地で開催されるイベントは、連日大盛況だそう。
そして17LIVEでは、マキ墳ミカ墳のグループライバーとして、フォロワーさんは7万人超え！

今城塚古墳に出会って人生が古墳一色に！

高槻市にある今城塚古墳に魅せられ、「古墳フェスはにコット」を立ち上げたマキリエさん。マキさんのアツい古墳への想いはもちろん、プライベートについても伺ってきました。

――まずは、マキさんと古墳との出会いをお聞かせください。

私の子どもが小さい頃、よく遊ばせていた広場が今城塚古墳でした。それが初めての古墳との出会いです。歴史的な古墳の近くに住めるなんて！と、喜んでいたのですが、ほとんどの高槻市民はあまり古墳に興味がないようで（笑）温度差を感じました。

驚きと同時に、もっとみんなに知ってもらいたい！という思いが強くなり、現在に至るまで様々な活動をしています。

ポジティブパワーの源は家族と仲間がいるから

――お子さんのいる女性が、はにコット実行委員会にはたくさんいらっしゃるそうですが、家庭との両立の秘訣はありますか。

我が家もそうですが、家族の理解が一番大きいですね。家族の協力がなければ成り立たないので、本当に感謝しています。最初はお母さんに連れられて手伝ってくれていた子達が、今は実行委員会の主力メンバーとして活躍していたり。最初は個々の家族単位での参加が、いつしか大きな一つの輪になり、今ではかけがえのない仲間になっています。

誰よりも古墳を愛するマキさん。17LIVEなどを通し若い世代へ古墳を発信するなど、全国へ広がりを見せるその活動は、今後も目が離せません。

MAKE E CAFE
〒569-0811
高槻市東五百住町3-12-11
Tel.080-4020-6191

古墳フードを通してもっと古墳を身近に

――MAKE E CAFEさんが古墳フードを出すきっかけを教えてください。

元々、金子さんも古墳の近くに住んでいたことがあるそうで、古墳愛溢れる方だったんです。

それで、私たちが古墳を広めるために、高槻発の古墳フードを作りたい！と思った時にお声がけさせていただいて、「古墳のためなら」と、快諾してくださったのがきっかけですね。

そこからは、イベントの時だけじゃなくて、こうして店舗でも古墳フードを出してくださって、高槻発の古墳フードを広めてくださっています。

ヘルシーだしボリュームもあるので、女性で子連れの多いクリエイター仲間にも人気で、よくみんなで食べていますね。

はにコットメンバーにも大人気の古墳バーガー

――マキさん達が行っている「古墳フェスはにコット」では、どんな活動をされているのでしょうか？

毎年11月に開催する今城塚古墳での古墳フェスは、最近では市外や府外からの来場も増えました。百貨店での催事や、全国各地の古墳を紹介するLive配信などいろいろやっています。

――今回お邪魔しているMAKE E CAFEさんも、はにコットに出店されているそうですね。

古墳パンなどが、毎回好評です♪イベントの日だけじゃなく、店舗で古墳フードが食べられるのもいいですよね。この手作りの古墳バーガーは、見た目も味も最高だし、オーナーの金子さんの古墳愛が詰まっています！

お知らせ

NEWS!

マキリエさんが大活躍中の17LIVE！
ぜひチェックしてみて。

【17LIVEアカウント】
マキ墳ミカ墳 →
https://17.live/ja/profile/r/2638977

古墳フェスはにコット →
https://17.live/profile/r/11704088

歌って走るアーティストが今日は作って食べて喋るアーティストに

シンガーソングライター
ラジオパーソナリティー/タレント

門松良祐さん

PROFILE

防災士、京都検定3級、神社検定3級などの資格を有し、2016年には京都マラソンに出場。完走後にLiveをこなして以来「シンガーソングランナー」としても活動されています。

組み合わせは4万通り！ライブバーガーの魅力

市内の音楽イベントや防災イベントには欠かせない存在となっている門松良祐さん。普段から高槻で飲食をされる機会も多いとのことで、門松さんが気になっている、自分で焼いて作るハンバーガーのお店で、普段はお目にかかれない「作って食べて喋る門松良祐」さんにお話を伺いました。

――ご自分で作ったライブバーガーはいかがでしたか？

完食したばかりなのに、次はトマトを真ん中にとか、ベーコンをカリカリにとか、反省や成功点を活かした完璧なハンバーガーを作りたくなっています(笑)。

「やってみたい！」と思ってしまう僕の好奇心が出てしまい、三種類を同時進行で作ってみたのも楽しかったです。

――では最後に、ご自身の今後の展望や活動を教えてください。

はい！年末まで全国一四か所でのワンマンライブを行います！ワクチンや手洗いなど、感染症対策をしっかりと行って元気にやりきりたいと思います。もちろんその合間には、たかピクで飲食店さんの応援のためのスタンプラリーにも参加したいと思います。大変なときですが笑顔を忘れずみんなで乗り切りましょう！

ライブバーガーを食べるときも自らシャッターチャンスを作られる程サービス精神旺盛で気さくな門松さんのライブは、本日の店内と同じく、常に笑い声が溢れる楽しい空間になるのでしょうね。ライブもスタンプラリーも成功しますように。

ハンバーガー研究所『T's★LAB』
（ティーズスターラボ）

〒569-0803
高槻市高槻町6-13

Tel. 072-682-4422

こんなときだからこそ音楽も飲食も諦めない

一番上と下にトマトを挟む配置に拘った「門松スタンダード」

食べて応援！運営がざわついた抽選日

――昨年のたかピクでは、完全プライベートで二十店舗ものスタンプを集められたと聞きましたが？

期間中、一人で飲食店さんを巡ってスタンプラリーに参加させていただいたんです。それで参加賞の『たかピクTシャツ』を頂きました。今日着てきたらよかったですよね。

――ありがとうございます。抽選会のときに「これってあの門松さんだよね…？」と運営がざわついたと聞いています。

こっそり応募したつもりだったんだけど…(笑)。実は昔、飲食店で働いていたことがあって、そのときにすごくお世話になったんです。だから僕も飲食店さんを応援したいなと思って、自分にできることをしていただけです。

「高槻魂!!」をきっかけに身近な場所になった高槻

――昨年の高槻グルメピクニックに自主的に参加していただいたり、高槻のイベントにも多数出演されていますが、高槻と関わりを持つようになったきっかけは何ですか？

二〇一四年から毎年夏に高槻市で開催されている無料野外ロックフェス「高槻魂!!」に、縁あって二〇一六年から実行メンバーとして参加させていただいてからですね。それにJ:comで番組を持たせてもらっていて、月に何度も高槻にいるということもあり、とても身近な地域に感じているんです。あと高槻ってまだ自然が残っている場所もたくさんあるじゃないですか？自然と共に生きていたいと思う僕にとって、とても魅力的な場所なんですよね。

Let's cooking!

所長の寺川さんから一通り説明を終え、「レッツクッキングー！」

挟む順番やかじる場所でまた違った味になるそう。

作られた三種のハンバーガー全てに思い入れが！

NEWS!
お知らせ
年末まで全国十四か所でのワンマンライブを開催中。
『門松良祐 ソロデビュー4周年記念
ワンマンライブツアー2021「Re:start」京都公演』
■日時：2021年12月12日(日)
OPEN 16:30/START 17:00
■会場：KYOTO MUSE
■料金：前売、当日共に4,500円
(自由席・ドリンク代600円別・税込)
■お問合せ先：キョードーインフォメーション
0570-200-888(11:00～16:00※日・祝を除く)
門松良祐オフィシャルサイト

食べることも高槻も大好きだからこの日を楽しみにしていました！

ハナフサマユさん

PROFILE

地元高槻をこよなく愛する高槻出身のシンガーソングライター。2017年から本格的にライブを始め、パワフルな歌声で年間300ステージをこなすなど着実に実績を重ねた後2020年9月に徳間ジャパンよりメジャーデビュー。関西を中心に活躍されています。

——先ほど、店主の泉さんと談笑されていましたが、『ねき』さんへはよく来られるんですか？

学生時代から母とよく来させてもらっていましたが、私の仕事が忙しくなってきてなかなか来られなくなったのと、緊急事態宣言などが重なって来ることができず…今日は久しぶりに来ることができて、すごく楽しみにしていたんです♪

——『ねき』さんのお気に入りポイントを教えてください。

野菜がふんだんに使われていて、しかもそれが全部美味しい！その一言に尽きるかもしれません。味付けのバリエーションが多くて、何度来ても毎回違ったメニューを食べさせてもらえるので、来るたびに新しい味に出会えるんですよ。

意識をしなくても野菜がたくさん食べられるお店

店主が得意とするスパイスを駆使した絶品ヴィーガンカレー

野菜がこんなに美味しくなるなんて！

お知らせ

NEWS!

10月27日
ハナフサマユ
メジャーファーストフルアルバム
「Blue×Yellow」発売中！

（一社）全国カラオケ事業者協会「カラオケ文化の日」ハナフサマユが作詞作曲を担当した医療従事者応援ソング「医療従事者の皆さまへ〜感謝の手紙〜」本人出演MVが全国カラオケボックスにて配信中！

ハナフサマユ オフィシャルサイト

食べるのが大好き！これがあるから頑張れる

一度見ると忘れられないほど色鮮やかで心が喜ぶスープランチ

——今回は〝食〟をテーマに、皆さんにお話を伺っているのですが、ハナフサさんにとって〝食〟や〝食べること〟に特別な想いはありますか？

食事の為に生きている、と言うのは言い過ぎになっちゃうかもしれませんが、食べることが原動力になっているということはあります。曲作りで行き詰まったときは「これができたら○○を食べる！」と自分へのご褒美にすることもよくありますし、声が出しづらいと感じたときは、何かパワーの出そうなものを食べたりしてますね。特に気にしていたわけではないですが、普段から知らず知らずのうちに、生活や曲作りにポジティブな影響を与えてもらっているのかもしれませんね。

パワフルな歌声は毎日の努力あってこそ！

——『ねき』さんのメニューはヴィーガンメニューがあったりと、野菜がメインですが普段からよく野菜を食べられるのですか？

好きな食べ物を挙げると、卵、ヨーグルト、お肉です。野菜は…意識しないとたくさんは食べられないですね。『ねき』さんのように美味しくアレンジできれば、たくさん食べられるのかなと思うのですが、料理が苦手なので難しいです（笑）。食べることは大好きなんですけど。

小豆のスープ。「1つ1つが想像以上の味なんです」とハナフサさん

——華奢な姿からは想像できない程パワフルな歌声が魅力ですが、食べ物以外で体に気を付けていることはありますか？

体幹トレーニングをしています。10分とか短い時間だけなんですけど続けることが大事かな。

自由「わがまち高槻」で高槻愛が駄々洩れ中

——高槻をイメージした曲や高槻が舞台となっている曲があれば紹介してください。

以前、ライブで披露させていただいた曲で「わがまち高槻」という曲があるんですが、題名通り、高槻のことについて歌った曲です。もちろん私が作詞をさせていただいたんですが、曲作りの中で高槻って古墳が有名だけどそれだけじゃなくて、「将棋の町」でもあると知ることができたり、まだ知らなかった新しい高槻の魅力をたくさん発見することができました！皆さんにもまだ知らない高槻に出会えるかもしれないこの歌をぜひ聴いていただきたいです。

——高槻愛が溢れていますね（笑）

はい！生まれ育った町ですし高槻が大好きです♪

obanzai　ねき

〒569-1145
高槻市富田丘町6-18

Tel.070-5366-309

ne-ki.com

街の魅力が見つかるのんびり気ままに ぐるりんピクニック

迷ったらコレ。エリア別モデルコースで心もカラダもリフレッシュ

上牧エリア

お気軽プラン

母と娘で楽しむ、上牧のんびり癒しコース

駅周辺を探索する、老若男女にオススメのちょこっとお散歩プラン

忙しい毎日でもたまには予定を合わせてのんびりマイペースなお出かけをしてみませんか。グルメ・ワークショップ・ショッピングが楽しめる上牧は、近場で十分に楽しめるスポットです。今回は、半日で回れるプランなので、思い立ったらすぐに出発！カップルや親子など、みんなが楽しめるのんびりとした癒しの時間をご堪能ください。

お散歩スタート!!

12:00 欧風Curry MONZUさんでランチ

リピーターさんも多いため用意された日替わりの“特別カレー”と人気を二分する野菜カレー

大人が食べても美味しいお子さまカレーはジュース付。

フレンチ出身の店主が手掛ける自慢の黒カレー

4種の果物をブレンドし、デミグラスソースをベースにじっくりと炊き上げたカレーは、食べた瞬間笑みがこぼれるほど絶品！野菜カレーにトッピングされた旬の野菜は、素材の味を引き立てるように、少し甘く煮たりオーブンで焼いたりと、それぞれひと手間加えた人気商品でリピーターさんも多いそう。

お子様カレーは、大人のカレーとは違って辛さを抑えて作られているので、スパイスカレーが苦手なお子さまでも欧風カレーなら美味しく食べられます♪

欧風Curry MONZU

高槻市上牧町2丁目2-22
ステップ上牧A棟201号
TEL.072-648-4536
※詳しくは100ページを参照

徒歩5分

13:00 市川園芸さんで寄せ植えワークショップ

ドライフラワーや切り花がセンス良く並ぶオシャレな店内は見ているだけで癒される。ここを「上牧のパワースポット」と呼ぶことにしました(笑)

暮らしに彩りを。寄せ植えワークショップで女子力アップ

市川園芸さんでは、イベントの一環として寄せ植えワークショップを開催されることもありますが、それ以外では事前予約しておけば開催してもらえます。用意された数種類の花の中から、自分好みの色や花を選べるので、「この花がきれい」「この葉の色が好き」など会話も弾み、あっという間に完成。鉢の中が賑やかで、まるで個性のある花束のよう♪ワークショップは寄せ植えの他に、ドライスワッグなど多数行われているので興味のある方はインスタグラムをチェック◎

花を組むように植えるギャザリング風寄せ植え。持ち帰ってからも大切に育てたくなる可愛い作品に♪

市川園芸

高槻市上牧北駅前町1-9 TEL.072-683-6778
営業時間 9:30-18:00(定休日:水)

徒歩0分

14:00 Caramelier Sさんでショッピング

知れば知るほど奥深いキャラメルは大人の嗜好品

今年3月にオープンしたばかりの可愛い店舗の中から漂うのは、添加物を一切使用せず一つひとつ丁寧に作られているキャラメルの甘い香り。オープンしたばかりですが口コミで評判となり、市内のイベントではすぐに売り切れてしまうという程の人気。プレーン味以外にもラムやスパイスミックスなど、チーズや料理に合うものも。スイーツの域を超えたペースト状のキャラメルは、甘いものが得意ではない男性にもぜひ食べてみて欲しい一品です。

キャラメル工房 Caramelier S
（キャラメリエ エス）

高槻市上牧北駅前町1-9(市川園芸内)
※詳しくは100ページを参照

徒歩1分

14:30 botanical worksさんでカフェタイム

ドライフラワーに囲まれた、映え度No.1カフェ

店内に一歩足を踏み入れると、まず目に入ってくるたくさんのドライフラワー。運ばれてくるケーキの可愛さと、器の優美さにも心を奪われ、気づくと自分が何かの物語の主人公になりきってしまいそうなぐらい素敵な、botanical worksさん。

カフェは、ドライフラワー専門店botanical worksの中にあり、お買い物の後にのんびりできます。オーナー自らセレクトした週替わりのケーキは、全て手作りなので一期一会。まるで絵の中にいるような素敵な空間です。

botanical works
（ボタニカルワークス）

高槻市神内2丁目28-7 藤田ビル2F
※詳しくは101ページを参照

徒歩1分

15:30 富田酒店さんでパパのお土産をセレクト

高槻の地酒も置いてます♪駅チカの身近な酒屋さん

阪急上牧駅の改札を出てすぐ。定番から珍しいものまで、クラフトビール・地酒・ワインなどがずらりと並びます。大阪では珍しい長野の地酒「水尾」を目当てに遠方から来店される方もいるそうで、今後は長野・山形などからの厳選された地酒をさらに増やしていく予定だとか。

店内奥では、お米マイスターの資格を持つご主人が厳選したお米が、玄米のまま販売されているので、その場で精米したての新鮮なお米がいつでも食べられます♪

それぞれの好みに合ったお米をセレクトできるのはお米マイスターの資格を持つご主人だからこそ◎

長野県の地酒「水尾」は女性にも飲みやすく人気だそう。

富田酒店

高槻市神内2丁目1-1
TEL.072-685-1843
※詳しくは101ページを参照

北部エリア

一日プラン

北部エリアを満喫！がっつりお散歩はらぺこコース

JR高槻駅からスタート！
北部エリアを遠足気分で巡るプラン

JR高槻駅からスタートするがっつりお散歩コースは、最初のスポットである「あくあぴあ芥川」まではバスでワープするのもアリ。
北部エリアは、ちょっと距離はあるけれど、だからこそ気づく街の何気ない情景に、きっともっと高槻が好きになるはずです。休日に友人と一緒に散歩をしてもいいですが、たまには一人でのんびり巡るのも大人の遠足の醍醐味。

スタート!!
JR「高槻」駅より
徒歩45分

10:00 あくあぴあ芥川で高槻の自然を学ぶ

高槻が誇る！入場無料のワンダーランド

高槻市の自然を紹介する「あくあぴあ芥川」。1階に入ってすぐの場所にあるはく製は、今にも動き出しそうな迫力で、高槻に生息する動物たちを知ることができます。
2階には、淡水魚や人懐っこいブタバナガメが展示されていて、あまりの可愛さについ時間を忘れて戯れてしまいそう。屋外で飼われている鯉は、有料でエサをあげることもできます。

街の賑わいと自然の豊かさが同居する高槻には、驚くほど多くの動物が生息している

高槻市立自然博物館
（あくあぴあ芥川）
高槻市南平台5-59-1
TEL.072-692-5041

徒歩1分

11:30 にく家牛地蔵さんでランチ

外観だけで期待感Max！お店に入るまでにお庭を眺める時間も楽しみたい

今回はホルモンが堪能できる「芥川」をセレクト。高槻愛溢れるネーミング！

にく家牛地蔵
高槻市南平台3-27-15
TEL.072-697-3323
※詳しくは88ページを参照

焼き肉でパワーチャージ！ボリュームランチは女子にも人気

ミートモリタ屋さんが運営する「にく家牛地蔵」さんは、伝統的なあずま屋を利用したノスタルジックな空間で食事ができる北部の人気店。ランチでも、和牛を使ったさまざまなメニューがあり、味もボリュームも満足できること間違いなし！今回食した焼き肉のランチは、休日の特別感をさらに高めてくれそうです。予約制でテイクアウト弁当もあるので、テイクアウトして公園で食べても◎何度も通って、ぜひランチを全種類制覇してみて。

店内は女性グループも多く、上質のお肉だから女性客でもペロリと完食♪

13:00 芥川桜堤公園を散策

高槻市清福寺町12-12

このあたりの川にも、多くの魚や虫が生息していて、自然と共生した暮らしを実感！

歩き疲れたらちょっと休憩。川辺で読書、そんな大人の小休止を

桜の名所として、鯉のぼりフェスタの会場としても有名な「芥川桜堤公園」ですが、普段はのどかな時間が流れる、休憩にはぴったりの場所。暖かい日は川辺で水遊びをしたり、コーヒーを片手に読書もいいですね。
穏やかな太陽の光と、やさしい風に包まれて過ごす時間は、日常からは切り離された心地よく贅沢な時。友達と過ごす時には、おしゃべりに花を咲かせたり、アクティブに体を動かしてもよさそう。お子さんと一緒なら、川辺の生き物観察もオススメです。

徒歩7分

14:00 おっきいパパさんで間食タイム

まさに「地元に愛される店」。子どもがお小遣い片手に訪れる、そんなどこか懐かしい風景が今もココにある

愛情たっぷり！ココでしか食べられない「ぶた〇焼き」はマストで食すべし！

「お子さんでも買いに来られるように」と、リーズナブルな価格で営業されているおっきいパパさん。たこ焼きは、アツアツとろ〜りふんわり！と絶品で、ご近所さんからも人気なのですが、ここに来たら店主自慢の角煮を使った「ぶた〇焼き」も絶対に食べるべき！
タコではなく、角煮が入っていることで、味わい深くさらにトロトロの食感に。角煮や沖縄の炊き込みご飯じゅうしーをテイクアウトして晩御飯にしても◎

おっきいパパ
高槻市西真上1-32-4
TEL.072-681-4977
※詳しくは88ページを参照

徒歩7分

15:00 un＋さんでお土産選び

月替わりのテイクアウトランチは、数に限りがあるので事前予約が◎

店主姉妹との会話も、この店を訪れる楽しみの一つかも！

カラダにやさしい食材を厳選したみんなが嬉しいスイーツ店

大人の遠足もいよいよ終盤。最後に訪れるのは、保存料・香料・着色料不使用で、店主が厳選した食材を使用したスイーツが人気の「un＋」さんです。人気のマフィンは、サイズが二種類あるので、小マフィンでいろいろなお味を試してもいいですし、大マフィンでお気に入りのお味を存分に味わってもいいですね。
ナチュラルで暖かみのある店内は、店主姉妹のほっこりとした優しい雰囲気がそのまま反映されていて、つい長居したくなる心地よさです。

使用される食材には、高槻産のものもあるそう。

JR「高槻」駅
GOAL!!

徒歩15分

un+
高槻市真上町2-5-6
※詳しくは90ページを参照

富田エリア

仲間と行く！名店に出会える富田飲み歩きコース

ほろ酔いプラン

お酒好きの方必見。
富田の「おもろい」が満喫できるプラン

駅周辺や住宅街にも名店が揃う富田は、昼だけでなく夜にもぜひ訪れてほしいエリアです。
一度に全部のお店を回らなくても、何度も足を運んで「富田通」を目指してもいいですね。
富田は、料理の美味しさはもちろんのこと、魅力的な店主が多いのも特徴。店主に会いたくて、何度も通いつめたくなるそんな「おもろい」店を、探してみませんか。

＼スタート!!／
JR「摂津富田」駅より
徒歩1分

18:00 美ら彩さんで本場の沖縄料理を満喫!!

まずはビール！しっかりと味が染み込んだラフテーとよく合います♪

沖縄愛溢れる店主が作る沖縄以上に沖縄なお店

「沖縄が好きで、沖縄の山原（やんばる）地方で沖縄料理を修行しました！」と語る店主の言葉どおり、店で出される料理やお酒は沖縄愛溢れ、食材もなるべく沖縄産のものを使っているそう。ゴーヤチャンプルーのゴーヤは、程よい苦みと爽やかさが病みつきで、リピーター続出中！お箸でもほぐれるほど柔らかく煮込まれたラフテーは、店主自慢の一品です。
山原地方の泡盛を中心としたお酒は、他店にはないこだわりのセレクト。ぜひ堪能して。

沖縄の味を忠実に味付けした料理は、遠方から訪れる方もいるのだとか

沖縄ダイニング 美ら彩
高槻市大畑町1-10 田村ビル1F
TEL.072-697-2731
※詳しくは74ページを参照

徒歩5分

18:30 キッチンたきざわさんで旬の食材に舌鼓

同じ食材でも、調理法によって違う美味しさが◎

海鮮・野菜を中心とした和洋折衷料理が食べたいならココ！

和洋折衷料理がメインの「キッチンたきざわ」さんは、その時期に採れる旬の食材を活かしたオリジナリティのあるメニューが堪能できます。行く日によってメニューも変わりますし、場合によってはメニュー外のリクエストにも応えてくれるのだとか。アルコール類も充実しており、プレミアムな日本酒や焼酎を求めて通い詰める方もいるそうです。
お店の楽しい雰囲気がうかがい知れる、インスタグラムも要チェック♪アットホームで誰でも入りやすいお店です。

カウンター席もあるので、一人でも訪れやすいです

キッチンたきざわ
高槻市富田町1-5-9-101
TEL.072-693-0536
※詳しくは80ページを参照

徒歩5分

20:00 もりたまYA!さんで新たな料理に出会う

今日はイタリアン？エスニック？各国料理がアナタを待っている

定番・季節毎・日替わりと色んなメニューが楽しめる「もりたまYA！」さんは、イタリアン・エスニックなど店主が自在に作る各国料理が好評のお店です。
店主がオススメするお酒は、希少なハートランドの生ビールとクラフトビール。美味しいお酒と美味しい料理、そして「めっちゃおもろい」店主との会話に、どんどんお酒がすすみます。はじめて行った日から常連さんになれる、そんな楽しい雰囲気を求めて、何度も足繁く通いたくなるお店です。

季節によって変わる料理。この日はレンコンのアーリオオーリオやサラダを堪能♪

創作酒菜 もりたまYA!
高槻市富田町1-17-8 1F-A
TEL.072-694-7061
※詳しくは80ページを参照

徒歩15分

22:00 飲み足りないアナタはJK富田さんへGO!

住宅街にあるバーは、締めの一軒にもってこい！

富田の閑静な住宅街に佇む「JK富田」さんは、地元の方を中心に賑わうお店です。
定番のカクテルはもちろん、好みをリクエストすると、オリジナルのカクテルを作ってくれるのも人気の秘訣。アルコールの種類が豊富なので、きっとお気に入りが見つかるはずです。アルコールが苦手な方には、ノンアルコールカクテルもありますよ。美味しいお酒を片手に、話が弾むこと間違いなし！
駅周辺からは少し離れていますが、飲み足りない時の締めの一軒に。

遅くまで営業されているので、夜更けまで話したいならココで決まり

絶妙なバランスで作られるカクテルは、さすがプロの仕事！

JK富田
高槻市寿町3-3-14
TEL.072-696-6056
※詳しくは76ページを参照

高槻グルメピクニック参加店 172

今日はどこに行こうかな。
もっと高槻が楽しくなるお店、
ご紹介します。

Around the station 駅周辺

カフェソラーレ高槻アクトアモーレ店

☎076-684-1238 TAKE OUT

カフェソラーレアクトアモーレ店は高槻の皆様にご愛顧いただき 18 年目。ゆっくり本を読んだり、物思いにふけったり、いろんな事をリセットしたり。自分らしさを磨くそんな時間に心地よいと感じる場所であってほしいと思っています♪朝はモーニングセット、全時間帯パスタ・ご飯系・デザートなど様々なメニューをご用意しております。ご来店を心よりお待ちしております!!

高槻市芥川町1-2 B0111
月～金・土08:00-20:00、日・祝日09:00-20:00
年中無休　kuwauchi.co.jp/cafe.html　P4 C-4

菓匠花菓蔵アクトアモーレ店

☎072-681-2282 TAKE OUT

高槻にて 65 年以上に渡り、和菓子を製造しています。お菓子作りのモットーは伝統の技法を用いた和菓子を作ること。そして、常に新しいおいしさを研究し続けることです。「高槻太鼓」、「はにたんどら焼き」など地元高槻市の銘菓、また、北海道産の赤えんどう豆を使用した「豆大福」、こだわりの「わらび餅」、和洋折衷の「生どら」などオリジナリティのあるこだわりの一品を多数取り揃えています。

高槻市芥川町1-2 B102
火～土09:00-20:00、日・月09:00-19:00　1月1日・1月2日
kasyo-hanakagura.com
P4 C-4

ヴァスコ・ダ・ガマ 本店

☎072-683-8558 TAKE OUT

20 種類以上のスパイスと野菜とフルーツをふんだんに使った自家製欧風カレーです。口当たりは甘く、しだいに口の中がヒリヒリと感じる濃厚で贅沢なおとな向けカレーです。ほぼ月毎に替わる期間限定の変わり種カレーも人気です。是非ご来店ください。

高槻市芥川町1-2 C102
昼11:30-15:00、夜17:30-21:45（LO21:30）
月・日の夜
P4 C-4

居酒屋希SAKU／串カツ一穂

☎072-683-2139

今年でオープンから 11 年、コロナを機に真上町から芥川町に移転しました。ディナーはマグロの希少部位などマグロ料理と串カツや、鮮魚・地酒も豊富。ランチは鉄火丼や海鮮丼が人気です。プロの目利きの美味しいマグロをご賞味下さい。
※ご予約はディナーのみ

高槻市芥川町1-9-14 YUVIII 1-B
昼11:30-14:00（LO13:40）完売次第終了、夜17:30-22:30（フード・ドリンクLO22:00）　ランチ月・火、 ディナー 月
i-kisaku.com
P4 B-4

赤焼瓶

☎072-684-3351 TAKE OUT

焼き鳥屋さんですが、沖縄料理も充実しています。高槻を訪れるミュージシャンは必ず立ち寄って帰るほど、たくさんの方からご支持をいただいています。おすすめは「はりはり鍋」。シャキシャキの水菜と最高級の豚肉を、しゃぶしゃぶの要領で巻いて食べます。

高槻市芥川町1-10-27
18:30-23:00　月
takatsuki-scramble.com/akasyoubin
P4 C-4

吉鳥JR高槻駅前店

☎072-681-1002 TAKE OUT

備長炭で焼き上げた焼き鳥を始め、各種一品など多彩なメニューをご用意しております。ビール・酎ハイ・焼酎が 280 円（税抜）からと気軽に楽しんでいただける居酒屋となっております!ご家族連れ、お友達、仕事仲間と様々なシーンでご利用いただけます。お持ち帰りの際は事前にご予約いただきますと、お待ち頂かずにお渡しできます!!

高槻市芥川町1-11-2 GOTOUビル 1F
月～木・日・祝日17:00-03:00、金・土・祝前日17:00-05:00
不定休　instagram.com/kichho_jr_takatsuki
P4 C-4

立呑旬鮮 すーさん JR店

☎080-1423-8166

海鮮料理を中心に、おつまみ、串カツが食べられるお店です。帰宅途中に、今日も思わず寄ってしまうような居心地の良いお店の雰囲気。安ウマで思わず顔が緩んでしまうはずです。お魚の鮮度、うま味、ともに最高ですよ。

高槻市芥川町1-7-9
16:00-22:00
月
P4 C-4

ROCCA&FRIENDS -TEA ROOM-

☎070-5431-2907 TAKE OUT

旅する紅茶と焼き菓子のお店です。精製されていない沖縄産のきび糖や生のまま圧搾した太白胡麻油を使用したスコーンやマフィンや、旬のフルーツを使用したケーキをご用意。イートイン限定の季節のプレートはインスタ映え間違いなし!また、7種類の野菜のデリをたっぷりと盛った「ベジタブルデリボウル（旅する紅茶付き）」は ROCCA 定番のランチです。厳選された茶葉と体にやさしいフードを是非お試しください。

高槻市芥川町1-15-15 UIビル200
11:00-17:00 休月 rocca-f.com
P4 B-4

アロマ&カフェHooo

☎072-668-6511 TAKE OUT

2012 年秋にアロマ専門店として OPEN し、2019 年 11 月にカフェを併設しました。パニーニ、ワッフルの手作りをはじめ、焼きカレーやドリアも新メニューとして加わりました。

高槻市芥川町2-1-7
11:00-17:30 休金・日
aromashop-hooo.com
P5 D-3

えんがわカフェ ほっと・HOT・ニャーノの家

☎072-669-8673

週替わりランチと、生豆をその場で焙煎するフレッシュコーヒー、和やかな会話を楽しめます。キッズスペースや親子トイレもあります。陽当たりの良いカフェで肩の力を抜いて「ホッ」としませんか? *ランチは予約をお勧めします。お勤めの方も大歓迎です。【開催中の教室】コーヒー教室（自分で焙煎できます）・自疆術（日本で最初の健康体操）・笑いヨガ・お笑い産後ヨーガ・いけばな・親子英語・お母さんのための算数教室。

高槻市芥川町2-7-9
毎月第3・4週 昼11:30-14:00、毎月第3・4週 喫茶タイム14:00-16:00（LO15:30）、さまざまな教室を午前中に開催しています 休木・日 P5 C-3

練り天・おでん 山城

☎072-690-7001 TAKE OUT

バランスの良い現代の食事を目指して!お魚を手軽においしく健康に摂れる形「練り天」を製造・販売しております。そして、より手軽に楽しく食べれるお魚商品!「NERRY（ネリー）」シリーズという新ブランドを立ち上げました!イメージキャラクター、ねり天大好き!「ネリテン坊や　ヤマト」が商品を楽しく彩ります♪ぜひ、お子様から大人の方まで幅広く召し上がっていただけたら幸いです。

高槻市芥川町2-9-11 平岡ビル 1F
17:00-23:00 休日・祝
neriten.com P5 C-3

うまいもんや 大之介

☎072-681-5634

新鮮な旬の魚を使用したお造りをはじめ、季節の一番美味しい食材を余すところなくお楽しみいただけます。おひとり様でもくつろげるカウンター席、複数でお越しの際はゆったりとした掘りごたつで。シーンに合わせたお料理、お席をご用意してお待ちしています。

高槻市芥川町1-13-16
火〜日・祝・祝前日17:00-23:00（料理LO22:00 ドリンクLO22:30）
休月 dainosuke.owst.jp
P4 B-4

ローカーボキッチン然-zen- 高槻本店

☎072-669-7435 TAKE OUT

無理なく美味しく糖質量をコントロール。ローカーボで健康的なカラダを手に入れよう。薬剤師プロデュースの当店では糖質に着目した料理を提供。全メニュー糖質 7g 以下でも、美味しくないと料理でない。としっかり味にこだわったメニュー。勤務するスタッフが賄いだけでも痩せていく然の料理を是非お試しください。

高槻市芥川町1-11-9
昼11:30-15:00、夜18:00-22:00（現在時短営業中）
休不定休 locabo-kitchen.jp
P4 C-4

ホテルアベストグランデ高槻 リトルグリーンカフェ

☎072-686-0001

ホテルアベストグランデ高槻 1 階のリトルグリーンカフェでの地産地消の野菜をふんだんに使用したプレミアムなランチです。メニューは週替り。サイドビュッフェでこだわりスパイスカレーとふわふわの焼き立てパンが食べ放題。お子様ランチもご用意。ホテルならではの落ち着いた空間でゆったり・おいしい・特別な時間を。

高槻市芥川町1-14-1
11:30-15:00（LO14:00） 休年中無休
hotelabest-takatsuki.com P4 B-5

わんぱくサンドウィッチストア TAKE OUT

サンドウィッチ 1 つで栄養が摂れてお腹がふくれ、見た目も楽しめるのがコンセプト。原点は家族のお弁当です。

高槻市芥川町1-15-14-101
水〜土11:00-17:00 、日11:00-15:00 売り切れ次第閉店
休月・火
P4 B-4

テマヒマ

☎072-655-3259

民藝と発酵をテーマに食を通して暮らしの豊かさを提案する古民家セレクトショップ&カフェ。みそソムリエの店主がテマヒマかけて作る発酵食品を中心としたカフェ、テマヒマかけて作られた暮らしの器・道具、食に関する書籍を販売するショップです。不定期でワークショップも開催しています。古民家を改修した隠れ家的空間で、ランチ、スイーツ、お買い物をお楽しみ下さい。

高槻市芥川町3-10-13
11:00-18:00　休火・水
temahimaselect.jp
P5 C-2

Cafe&Kitchen Po

☎072-668-6686

ブラックコーヒーを楽しみながら仲間や家族と楽しめるスペースを目指しています。 またアコースティックギターと電子ピアノを置いておりますので、ご自由に音楽を楽しみながら少人数でも貸切で寛げるお店を心掛けております。スポーツ観戦や気軽なセッションに練習やミニライブ等でお気軽にご利用下さい。

高槻市芥川町3-6-22 五島屋ビル 1F
月～金09:30-20:30、土10:00-20:30、日・祝10:00-19:30
休火＆不定休
cafekitchen-po.com
P5 C-2

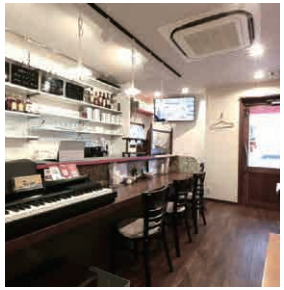

リザルブ珈琲店

☎072-628-2896 TAKE OUT

自家焙煎の珈琲屋です。本格的な珈琲を提供しております。ご家庭用のコーヒー豆は 100g から販売しています。

高槻市芥川町3-19-3
11:30-19:00
休木・第1金
P5 C-1

Patisserie遊心

☎072-601-6660 TAKE OUT

小さなお子様でも安心して食べられるお菓子を作っています。

高槻市上田辺町3-9
11:00-20:00　休年中無休
p-yushin.com
P7 B-1

hinata

☎072-655-9518 TAKE OUT

特別栽培にこだわり抜いた高知県産直送新鮮野菜、漁港から直送される鮮魚、希少な和牛土佐あか牛など全て国産、高知県産を使用したダイニングイタリアンです。高知のアンテナショップも併設しており、毎日届く高知直送野菜や特産品などの販売もしております。また、店舗出入口で旬のフルーツを使ったスイーツも販売中!!鮮度良し味良しの新鮮旬食材で作る一味も二味も違ったイタリア料理をお楽しみいただけます。

高槻市芥川町2-13-1
昼11:30-16:00、夜17:00-21:00　休月
faemersmarket-hinata.owst.jp
P5 C-3

れとろ1970

☎070-2289-1970

女性大歓迎の立ち飲み屋ですが、椅子もあります。れとろ雑貨に囲まれて、美味しいマスターズドリームをどうぞ! 2 階でちゃぶ台返しもできます。無農薬 & ヘルシーメニュー中心。

高槻市芥川町2-15-2
昼13:00-16:00、夜18:00-22:00　休火・水
1970-stand-bar.business.site
P5 B-3

燈々庵

☎072-682-0111 TAKE OUT

本格日本料理をリーズナブルにご提供。ランチ、テイクアウト、会席、一品アラカルト、鍋コース（ふぐ、蟹、ボタン、ハモ）活け洲（オコゼ、カワハギ）ご予約にてご用意させて頂いております。

高槻市芥川2-14-20 1F
昼11:30-14:00、夜17:00-20:00　休月
toutouan.gorp.jp
P4 B-4

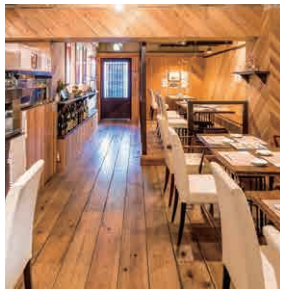

本まぐろ直売所JR高槻店

☎072-673-0968 TAKE OUT

東京豊洲市場直送!!絶品の天然まぐろのみを販売中!!大卸直送だからできる!極上のまぐろが大変リーズナブルに!ご家庭で召し上がるためのお刺身用の柵やお得なぶつ切りなど!丼も販売中!!月に 3 日限定で、ご当地!巻き寿司イベント開催中!※現在は、テイクアウトのみとなっております。※巻き寿司イベントに関しましては、お問い合わせください。

高槻市芥川町2-24-36
11:00-13:30　休年始　magurochokubuy.jp
P4 B-4

eatery SUN

☎072-628-7443 TAKE OUT

モーニングから遅い時間のお食事、またカフェ利用まで幅広くご利用頂けるカフェになります！ご予約も承れますので、お電話にてご連絡下さいませ。

高槻市北園町3-3 2F
09:00-17:00　休 木＆不定休
eaterysun.com
P6 A-4

ピケのチーズケーキ屋さん

☎072-683-9618 TAKE OUT

5月までカフェピケとして10年間営業してた店舗を閉店して、それまで当店自慢のチーズケーキをテイクアウト、デリバリー、ネット販売に形態変えて、9月より営業再開致しました！プレーンチーズケーキ、抹茶のチーズケーキ、など常時5種類のチーズケーキを販売致してます。後にネット販売もスタートしていきますのでよろしくお願い致します。

高槻市北園町13-23
11:00-売り切れ次第終了
休 火・水＆不定休
P6 B-4

創作ダイニングTAKE

☎072-685-7703 TAKE OUT

路地を奥に入ったところにある、隠れ家的なカジュアル創作フレンチレストランです。本場フランス仕込みのシェフが作る料理はどれも鮮やかで美味しく、目で楽しみ舌でも味わっていただけること間違いありません。お料理に合うワインも取り揃えております。心よりご来店お待ちしております。

高槻市北園町13-29 サクラビルII 1F
昼11:30-14:30、夜17:30-22:00　休 火
P6 B-4

ヴァスコ・ダ・ガマ 北園町店

☎072-655-8502 TAKE OUT

ここしかない「名物焼きホルモンカレー」と「バターチキンカレー」が人気です！また「牛ゴロゴロ肉のカレー」と「バターチキンカレー」の2種類が楽しめる「あいがけカレー」もオススメです！

高槻市北園町13-30
昼11:30-15:00、夜17:30-21:45
休 火
P6 B-4

中村商店 高槻本店

☎072-668-1304 TAKE OUT

きんせいグループのセカンドブランドの「中村商店」。JR高槻市駅から徒歩5分のところにあります高槻本店です。爽やかな大葉の風味が薫る〝金の塩ラーメン〟や、たっぷり野菜の〝ラーメン屋のタンメン〟などをご提供しております。期間限定ラーメンも毎月入れ替えでご用意しております！是非、ご来店お待ちしております。

高槻市上田辺町4-14
11:00-23:00　休 年中無休※年始は除く
kinseigroup.co.jp
P7 B-1

博多もつ処 東屋（本店）

☎072-683-4155 TAKE OUT

当店はもつ鍋の専門店でございます。本場、博多（福岡）の味を提供する為に調味料、醤油、味噌を現地から調達し使用しています。大阪（高槻）に居ながら本場の味を是非どうぞ！当店名物『焼きもつ』もオススメの一品です。ランチ営業も始めましたのでまた一味違う東屋も是非！

高槻市上田辺町3-12
昼11:30-14:00、夜17:00-24:00（LO23:30）
休 月（祝日変更あり）
P7 B-1

ECHELON TEA HOUSE高槻

☎072-681-8477

スリランカにある大手紅茶メーカー「ムレスナ社」の紅茶を扱う専門店。ホットティーフリーという毎回違う種類の紅茶が注がれるスタイルが特徴的です。それと一緒に水を一切使わないロイヤルミルクティーや銅板でじっくり焼き上げるホットケーキなどが人気。カウンター席では紅茶を淹れる様子を目の前で眺めることもできます。ゆったりとした空間で癒しのひと時をお楽しみください。

高槻市上田辺町6-24
11:30-19:00　休 年中無休
peraichi.com/landing_pages/view/echelon0717
P7 C-1

I campi

☎072-683-1511

イタリアはトスカーナ地方の郷土料理を中心に手作りでお料理をご用意しております。小さくてアットホームなお店です。気軽に美味しいイタリアンをお楽しみください！

高槻市北園町2-1
昼11:30-14:30（LO14:00）、夜17:30-22:30（LO21:30）
休 月＆月1回不定休
P6 A-4

スナック Milky Way

☎072-682-5567

個性的で面白い店!あなたの気持ちを癒します!
①飛び込みでも大丈夫!一見さんを大切にしています!
②お一人でもお気軽にお越しください（^_^）
③料金は明朗会計!しっかりとご説明致します!
④団体の方でも安心してお越しいただけるスペースをご用意!

高槻市北園町18-1 コーケンビル 2F
20:00-ラスト　休 日・月・祝
P6 B-4

彩色ラーメンきんせい 高槻駅前店

☎072-682-8956　TAKE OUT

彩色ラーメンきんせい　高槻駅前店です。阪急高槻市駅から徒歩３分の場所にございます。濃厚鶏豚骨スープと魚介出汁を合わせて仕上げる〝あわせあじラーメン〟、鶏清湯と魚介出汁の〝ごだわりの塩〟が２本柱です。また、中毒性の高い超濃厚なつけ麺もご用意しております。よろしくお願いします。

高槻市北園町18-1 コーケンビル 1F
11:00-23:30　休 年中無休※年始は除く
kinseigroup.co.jp
P6 B-4

グラッツェ

☎072-681-9506　TAKE OUT

1983 年のオープン以来他では味わえない、モチモチ、プリプリの食感と自家製ソースにこだわり続けております。レトロ感漂う落ち着いた雰囲気で御料理をお楽しみ下さい。

高槻市北園町18-1 コーケンビル 2F
昼11:30-14:30、夜17:30-19:30
休 月
P6 B-4

譲渡型保護猫カフェ Cat Club Cherish

☎072-668-1122

店内の子達は全て保護猫で、里親募集中です。マイクロミニブタのとんかつくんもいて、猫たちと仲良く共存して過ごしています。アットホームな空間で癒やしのひとときをご堪能ください。フリードリンク付き、食べ物の持ち込み可能。夜間は貸切営業しており、スクリーンを使用してのゲームや映画鑑賞をお楽しみいただけます!ご家族やお友達、カップルや女子会にぜひご利用ください。

高槻市北園町19-16 タムラビルII 3F
月～金12:00-20:00（LO19:00）、土・日・祝11:00-20:00（LO19:00）　休 不定休　catclub-cherish.com　P6 C-4

京都肉 炭火焼肉 一寸法師

☎0120-892-922　TAKE OUT

京都の風情を感じながら厳選A５ランクの黒毛和牛をミートモリタ屋直営だからできるコスパで提供!!広々とした堀りごたつのお座敷、テーブル席もあり。ご家族お友達と是非ご利用くださいませ!!

高槻市北園町14-7 2F
昼11:30-15:00、夜17:00-21:00（通常営業時の営業時間です）
休 年末年始＆不定休（その他店休日・営業時間の変更などはモリタ屋ホームページでご確認ください）
moritaya.com/issunboushi/index.html
P6 B-4

カフェドモリ

☎072-682-0174

阪急高槻市駅噴水広場前、お酒のもりもと直営のカフェです。高槻市駅から徒歩１分! 07:30-11:00 はモーニング、11:00-14:00 はランチ、14:00- はコーヒーやケーキなどをご用意してお待ちしております。店内は喫煙可なので、お煙草をお吸いの方もお気軽にご利用ください!手作りの日替わりランチをぜひ食べにお越しください!

高槻市北園町14-13
07:30-18:00　休 日・祝
hotpepper.jp/strJ000727540　P6 B-4

お酒のもりもと 本店

☎072-682-0172　TAKE OUT

阪急高槻市駅前のお酒のデパートもりもとです。ワイン、日本酒、焼酎、中国酒など豊富なバリエーションのお酒と、お酒に合うおつまみを中心にお米やギフト菓子など食料品を扱っています。ワインソムリエやテキーラマエストロ等、資格を持つスタッフがあなたにおすすめの1本を紹介します。おうち時間を楽しむ為にお気に入りの1本をぜひ見つけにお越しください!

高槻市北園町14-13
09:00-21:00　休 年中無休　morimoto.co.jp
P6 B-4

オムココワ

☎070-4078-6570　TAKE OUT

こじんまりしたオムライス専門店。阪急高槻市駅から徒歩１分なのに、気を緩めると通り過ぎてしまいそうなくらいの隠れ家的なお店です。メニューは定番４種類、サイズは３種類すべてサラダ付きです。テイクアウトオムライスもありますのでお家でも出来立てオムライスを楽しめます。

高槻市北園町16-18 2F
11:00-14:30　休 水
P6 B-5

2nd Living 鼎〜かなえ〜

☎050-5494-7988 TAKE OUT

ここなら誰も追いかけて来ない!?と真の隠れ家としてご利用いただいている会員制ダイニングバー。今回コロナ禍における営業自粛が解除されることに伴いメディア初露出させていただきました。料理は冷凍レトルトなど『出来合いもの』は一切使用せずすべて鼎主のハンドメイド。なので当たりはずれがたまにキズ。日々のしがらみや喧騒から解き放たれつつお客様同士の新たな出会いを通じて明日への活力の場をご提供致します。

高槻市京口町10-16 YKビル 3F
21:00-02:00（LO01:00）　休日
P6 C-6

つきの井

☎072-681-4817 TAKE OUT

高槻駅１分◆和の趣を感じる居心地の良い空間で、リーズナブルに本格和食を堪能。四季折々の食材を使用した本格和食をリーズナブルな価格でお楽しみいただけます。ご接待や記念日などの特別な日にも最適なコースメニューも豊富にご用意。また、テイクアウトもはじめました。中でも、お米やお塩にまでこだわった国産牛のすき焼き弁当がイチオシ!ご予算に応じてご用意可能ですので、お気軽にご相談くださいませ♪

高槻市紺屋町1-1-510
昼11:00-15:00、夜17:00-22:00
休第2、3水（12月1月を除く）
P7 A-2

カトマンドゥカリーPUJA 松坂屋高槻店

☎080-3778-0990

数々のカレーイベント等で配食数、人気投票で１番の実績を誇る PUJA のカリー（36 種のスパイス、ハーブに大量の淡路玉葱、乳製品を長時間炒め原材料を凝縮した深い味わいの本格カリー & オセアニア産ナチュラルチーズやモッツァレラチーズ等、数種類のチーズを独自にフレンドしてたっぷり 140g 生地に包み込んで、焼き上げたチーズナンが人気のお店。15 時からチャイやコーヒーのデザートセットも充実。

高槻市紺屋町2-1 B1
10:00-20:00　休松坂屋に準ずる
puja.ne.jp/shop/matsuzakaya
P7 B-2

自家焙煎コーヒー　マウンテン

☎072-681-2351

創業 1999 年の自家焙煎コーヒー店です。店内で毎日焙煎しています。渋みを除去したクリアーな後味が自慢です。店内には 24 種類のスペシャルティコーヒーを販売しており、アドバンスド･コーヒーマイスターが何でもお答えいたします。

高槻市芥川町2-8-21
10:00-19:00　休日
mountain1999.com
P5 C-3

ROCCA&FRIENDS Creperie

☎080-3828-6848 TAKE OUT

素材にこだわり、香って旅する作りたてクレープ。最高級クラスの小麦粉、きび糖、発酵バター、こめ油 ...ROCCA&FRIENDS CREPERIE は、どこよりも良い材料でクレープを作っています。しっとりとなめらかで、もちもち食感の生地をお楽しみください。冬場はカリカリとろーりチーズガレットもご用意しております。

高槻市北園町19-17
11:00-20:00（LO19:30）　休年末年始
rocca-crepe.com
P6 C-4

cafe deww

☎090-5661-6447 TAKE OUT

エキストラバージンオリーブオイルを使い、保存料、膨張剤を使わずにふわふわ & しっとりとしたシフォンケーキです。シフォンケーキを食べて、笑顔になっていただけたらと思います。シフォンケーキ、ドリンクのテイクアウトもございます。せひ、ご来店お待ちしております。

高槻市京口町7-1
11:00-17:00　休木・金＆不定休
P6 C-5

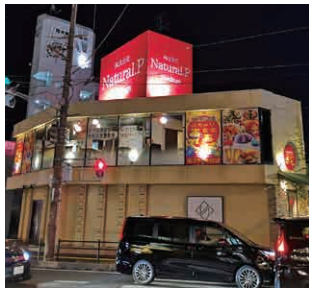

なちゅぴ食堂

☎072-676-9258 TAKE OUT

本格的な沖縄料理を高槻で。沖縄の離島、西表島出身の料理長が提供する本場の味と、沖縄全土から集めた泡盛を楽しめるお店です。

高槻市京口町8-5 第一ASビル 2F
11:00-03:00（LO02:00）
休月
hotpepper.jp/strJ001258416
P6 C-5

タイ料理店 ディーディー（DeeDee）

☎072-683-0617 TAKE OUT

ディーディーでは、日本の皆様に美味しいタイ料理をお届けしたい！日常のひとつのお料理として、もっと気軽に親しんで欲しい！と、言う気持ちでスタッフ一同取り組んでおります。ぜひ、本場のタイ料理と、タイの雰囲気を楽しんで下さい。

高槻市紺屋町8-3
昼11:30-15:00（LO14:15）、夜17:00-22:30（LO21:30）コロナの影響により短縮営業あり
休 月　HP ddthai.net
P7 C-2

旬彩酒房　きたむら

☎072-647-7453

アットホームな雰囲気で一人でも立ち寄れ、複数名対応のテーブル席もあります。旬の鮮魚を使用したお造りや塩焼き・煮付けなど品数も豊富です。また、地酒を飲みながら楽しめるおつまみや、名物宇和島風海鮮飯もおすすめ！コースはご予算に応じて承ります。

高槻市紺屋町6-16 ライトハウスビル 2F
月・火・木～日・祝・祝前日17:00～23:30（フード LO22:30、ドリンク LO23:00）　休 水
P7 C-2

カフェ&バール アルベルゴ

☎072-686-3288

高槻センター街に面する当店では、日替わりメニューやおいしいコーヒーを取り揃えております。店内だけでなくテラス席を設けており、当店で心安らぐひと時をお過ごしくださいませ。

高槻市紺屋町8-7
11:00-21:00（LO20:30）　休 年中無休
tabelog.com/osaka/A2706/A270604/27012882
P7 C-2

大阪エヤー工業有限会社

ビストロマブール

☎072-682-8337 TAKE OUT

JR 高槻駅徒歩 1 分、阪急高槻市駅徒歩 5 分。旬の食材を調理するシェフのお店です。ランチの人気は月替わりのマブールコース、ステーキコースです。ディナーはパスタ、お魚、お肉のセットに様々な種類のワインもございます。落ち着いた雰囲気の店内で美味しい料理とお酒をお楽しみください。

高槻市紺屋町3-1 B101 グリーンプラザ3号館 B1
昼11:30-15:00、夜17:30-22:00
休 月・第3水（前後の月・火）
HP r.gnavi.co.jp/c641901
P7 B-1

手打吉兆

☎072-682-7361 TAKE OUT

手打ちうどんそばを 43 年間手打ちにこだわり地元の方にしたしまれております。日々お客様に美味しい料理を提供する事に努力しております。お気軽にご来店ください。

高槻市紺屋町3–1 グリーンプラザビル B1
月～土11:00-19:00、日11:00-15:00　休 第3水
HP kiccyou.jp
P7 B-1

笑い処 希実子

☎080-1472-7608

笑い処 希実子です。おばんざいをメインに美味しいお酒を楽しんで頂いてます。カウンターのみでこじんまりしてますが、高槻のオカンの家庭料理も沢山用意してますよ。女将を筆頭に笑い声の絶えない、楽しい居酒屋です。

高槻市紺屋町3-1 B116
17:00-23:00
休 第3水・木
P7 B-1

株式会社 美宏（びこう）

本まぐろ直売所 城北町店

☎072-673-0968 TAKE OUT

東京豊洲市場直送!!絶品の天然まぐろのみを販売中!!大卸直送だからできる!極上のまぐろが大変リーズナブルに!ご家庭で召し上がるためのお刺身用の柵やお得な切り落としなど!丼も販売中!!月に３日限定で、ご当地!巻き寿司イベント開催中!※現在は、テイクアウトのみとなっております。※巻き寿司イベントに関しましては、お問い合わせください。

高槻市城北町1-9-4
11:00-19:00　休日・祝
magurochokubuy.jp
P7 D-3

JK cafe

☎072-671-1231

城北通りにあるカフェです。毎晩 19 時 -21 時まで、ノーチャージ・チップ制で毎晩ジャズライブをしています。お気軽にお越しください。

高槻市城北町1-2-8　12:00-23:30
休年中無休
P6 C-4

spanish bar & cafe NEUTRAL

☎072-655-6529 TAKE OUT

１日かけて仕上げるだしを使った風味豊かなパエリアを看板メニューに、季節の食材や地元農家さん直送野菜で作るタパスも豊富に揃えております。お昼間は、５種の前菜にサラダとスープとドリンクも付いたパエリアランチも人気です。阪急高槻市駅から徒歩５分。少し喧騒を離れた石畳の路地裏に、ちょっぴり小旅行気分でお越しいただけるお店です。

高槻市城北町1-9-6
昼11:30-14:00（LO13:30）、夜17:00-22:00（LO21:00）
休日（祝日はディナーのみ営業）　P7 D-3

SHIGOTOGIYA
TAMA YURA
しごとぎや たまゆら

こなもんBarIMPACT

たこ焼きをメインにしている Bar です。たこ焼き以外にもオムライスなどフードメニュー多数!! Bar なのでお酒の種類ももちろん豊富!!一軒目からでも〆にでもいつでもどーぞ!!

高槻市城北町1-1-6 ニューテンマヤビル 3F
19:00-04:00
休月
P6 C-4

ゴンパチ高槻

☎080-5781-5858 TAKE OUT

モチモチ太麺とトマトの旨味と酸味が絶妙なオリジナルソースが癖になるナポリタンのお店です。半熟卵や炙りチーズ、スモーキーなソーセージのトッピングをお好みでチョイス!阪急高槻市駅から徒歩３分。夜は小皿料理が多数あり、女性１人でもふらりと立ち寄れる明るい雰囲気のお店です。女性店主が笑顔でお待ちしております。

高槻市城北町1-1-7 青山ビル 1F
昼11:30-14:30、夜17:00-22:00（緊急事態宣言中短縮営業、インスタ掲載）
休月・火
P6 C-4

昭龍軒

☎072-674-1036 TAKE OUT

創業 50 年の町中華。阪急高槻市駅から市役所へ向かう高架沿いにある赤いのれんが目印のお店。店長のオススメは本格四川の「麻婆豆腐」780 円と「担々麺」750 円。日替わりメニューの「本日のランチ」は 680 円とリーズナブルで各メニューがお得に楽しめます!老若男女問わず、皆様のご来店をお待ちしております!!

高槻市城北町1-10-8
昼11:30-14:00、夜17:30-22:00
休日・祝
tabelog.com/osaka/A2706/A270604/27021012/
P7 D-2

株式会社 山口建材工業
〒569-0844 高槻市柱本4丁目15番1号
TEL　072-678-2221
FAX　072-678-5880

JK BIRD

☎072-676-3661

オリジナルカクテル、洋酒など、お食事の後の一杯をどうぞ

高槻市城北町2-2-12 2F
18:00-03:00
休 年中無休
P6 C-4

カモセ珈琲焙煎所

☎072-672-8800 TAKE OUT

阪急高槻市駅南側すぐ、スペシャルティコーヒー専門自家焙煎珈琲店。珈琲豆常時８種類以上。焙煎豆の量り売り、ドリンクは店内でもテイクアウトでも。オーナーはＱアラビカグレーダーの焙煎士。厳選したスペシャルティコーヒーを丁寧にハンドピッキングし焙煎しています。

高槻市城北町2-2-3
11:00-20:00 休 月
HP kamose.shop
P6 C-4

高崎流居酒屋 道場

☎072-670-0770 TAKE OUT

【高槻唐揚げ選手権】にて３年連続金賞受賞の唐揚げが食べれます!お客様に大好評!お土産にもオススメです!昔から高槻で愛されている高槻名物【高槻うどんギョーザ】も是非!毎日の日替わりオススメメニューもございますので是非ともご来店ください!

高槻市城北町2-3-18 第2ホワイトビル 1F
17:00-24:00 休 元旦
HP doujoutakatsuki.com
P6 C-4

Grow
株式会社Grow測量設計事務所

Jasmine（ジャスミン）

☎080-3710-2918

Jasmine は阪急高槻市駅から徒歩３分の場所にお店を構えており、隠れ家的なバーになっております。非日常の空間で、多種多様な美味しいカクテルをお楽しみいただけます。個性豊かなバーテンダーとの会話や大切なパートナーとの特別な時間をお過ごしください。みなさまのご来店をお待ちしております。

高槻市城北町1-13-14 エソールビル 2F
20:00-ラスト 休 日
HP takatsuki-jasmine.jimdofree.com
P7 D-2

FOREST GREEN PASTA&BAKE

☎080-4703-5062 TAKE OUT

阪急高槻市駅直結。エミル高槻 1F。焼き菓子と【森】をイメージしたパスタのお店です。ハーブ、きのこ、ナッツやスパイスを使い、もっと独創的に、もっと滋味深く、パスタに「森」を表現しました。ランチにはきび糖シロップと果物で作ったアロマウォーターバー付き。焼き菓子や旬のフルーツを使用したケーキもご用意しています。

高槻市城北町2-1-18 エミル高槻 1F
10:00-20:00 休 エミル高槻に準ずる
HP fg-rocca.com P6 C-4

立呑旬鮮 すーさん阪急店

☎080-1423-8166

海鮮料理を中心に、おつまみ、串カツが食べられるお店です。帰宅途中に、今日も思わず寄ってしまうような居心地の良いお店の雰囲気。安ウマで思わず顔が緩んでしまうはずです。お魚の鮮度、うま味、ともに最高ですよ。

高槻市城北町2-2-1
16:00-22:00
休 日
P6 C-4

NEXAS
株式会社 NEXAS

あん小屋 どらサン

☎050-7125-8855 TAKE OUT

『良い素材をできるだけシンプルに』『体にも心にもやさしい』をモットーに日々どらサンを作っています。生地は、水を一滴も使わず無調整の有機豆乳のみで仕上げ、一枚一枚手焼きで。あんこは、北海道産小豆を使用し、じっくりコトコト炊いています。数に限りがございますので、事前のご予約をお待ちしております。（定番7種類+冬季限定チョコあん）

高槻市城北町2-13-9
10:00-18:00（売り切れ次第終了） 休日・月
P6 C-5

城北水餃子eight

☎050-5869-5309 TAKE OUT

全 20 種類から毎日 5 種類の水餃子を提供。クラフトビールは 4 種類常備。本格水餃子をどうぞ。

高槻市城北町2-14-11 桃園ビル1F
17:00-01:00
休日
tabelog.com/osaka/A2706/A270604/27119592
P6 C-4

LaLa-chocolat

☎072-668-5055 TAKE OUT

2015 年にオープンしたチョコレートと焼き菓子の専門店です。「高槻からおいしい笑顔を届けたい」をコンセプトに、丁寧に優しく心を込めて、お菓子作りをしています。「素材に向き合った上質なチョコレート選び」「きめ細やかな温湿度管理とテンパリング」「真摯に素材と向き合う」ことを大切に、まごころを込め、ひとつひとつ手作業で作っております。皆様のご来店を心よりお待ちしております。

高槻市城北町2-13-2
10:00-19:00 休日・祝 lala-chocolat.net
P6 C-4

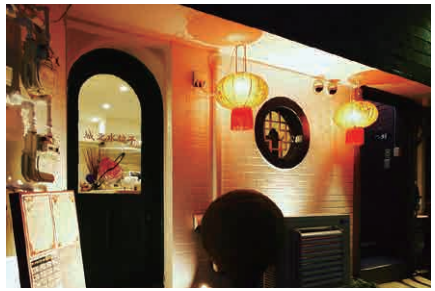

CASA SMILE
by TSK housing

UCCカフェメルカード高槻店

☎072-675-0508 TAKE OUT

阪急高槻市駅南側徒歩 1 分の創業 45 年の喫茶店です。コーヒーをはじめサンドイッチやナポリタン等、昔懐かしいメニューが愉しめます。銅板で焼き上げたホットケーキや、パフェ等、デザートメニューも人気です。レトロな雰囲気の喫茶店でホッと一息。ゆったりとした時間をお過ごしください。モーニング（毎日）、ランチ（平日のみ）もございます。
テイクアウトも始めましたので、ご家庭でもお店の味をお楽しみいただけます。

高槻市城北町2-4-12 辻ビル 1F
日～木08:00-22:00、金・土08:00-23:00 休元旦
P6 C-5

T's ★Diner（ティーズスターダイナー）

☎072-672-0721 TAKE OUT

高槻バーガーを提供しているアメリカンレストラン！ バーガー EXPO やバーガー GP で優勝！ 数々の賞を受賞！厳選された新鮮な高槻食材が味わえ本場の味をとことん追求した本格派バーガーを提供しているお店！ アメリカンサイズでビーフ100%135g のボリュームに感動！高槻寒天 BBQ ソースが決め手！芸能人ファンも多い♪

高槻市城北町2-11-5 南園ビル 1F
昼11:30-14:00、夜17:00-23:00
不定休 ※売切れ次第終了します。
ts-star-diner.com
P6 C-5

炭火串焼 はなきりん

☎072-671-8989 TAKE OUT

カウンターの中に見える炭焼きどこ。目の前で焼く串焼きのメニューは 40 種類以上。鶏はもちろん野菜やお肉、魚介類等焼いて美味しいものいっぱいです。可愛くてきれいな店内で楽しい時間を過ごしてくださいね。

高槻市城北町2-11-17 ゼブラビル 1F
17:00-24:00
不定休
hanakirin.owst.jp
P6 C-5

株式会社ビルドエステート

カフェ・バーマリンナ

☎072-685-5300 TAKE OUT

ボリュームたっぷり!の日替わりランチ、好評のうどんギョーザ、ランチ、店内変わりパン販売、スイカパン等（自家製、国産小麦粉使用）、高槻マスコットキャラクター、はにたん肉まん販売。クラフトビールも好評です。

高槻市高槻町5-24
10:30-23:00
休 日＆不定休
P7 A-2

うまいもん酒房 祥来

☎080-4021-8882

全部手作り健康で美味しいを小皿に込めて。

高槻市城北町2-14-29
昼11:30-14:00、夜17:00-24:00
休 日
tabelog.com/osaka/A2706/A270604/27113131
P6 C-4

PUB M★TRY

☎072-683-5567

大人数でもゆったり楽しめる、広くて清潔なお店です♫飲み放題システムでお会計もリーズナブル！カウンター席もあるので、もちろんお一人様も大歓迎。 美味しいお酒と楽しい会話、愉快なスタッフの三拍子が皆様をお待ちしています！営業時間外のご利用はご相談ください♪（会議・研修会・2次会など）

高槻市高槻町5-24 第3岡ビル 2F
20:00-ラスト　休 月〜木（その他の日は予約営業）
P7 A-2

オー・エム・シー株式会社

MAGARI弁当 美樹

☎050-3552-3633 TAKE OUT

調味料にもこだわりをもって無添加、国産は勿論周りに見せたくなっちゃうお弁当はどうでしょう?至福のランチタイムに是非。

高槻市城北町2-14-11
08:00-14:00
休 日
P6 C-4

Bar ARNOU

☎072-676-7706

路地裏にある、カウンターのみの隠れ家バーです。ウイスキー（アラン・スプリングバンクを強化しています）、ラム、カクテル、ワイン等を落ち着いた雰囲気でお楽しみ下さい。2019 年より禁煙バーになりました。

高槻市城北町2-14-26 大槻ビル 1F
20:00-03:00
休 不定休
P6 D-4

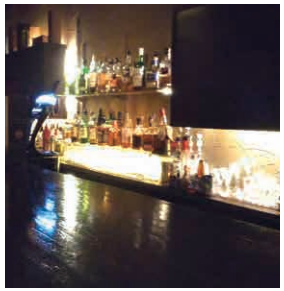

本格広島お好み焼き たにもと

☎072-672-0538 TAKE OUT

北摂で唯一、本格的な広島のお好み焼きを召し上がっていただけます。一品も多数ご用意しています。束の間の息抜きに遊びがてらお越しいただけると幸いです。よろしくお願いいたします。

高槻市城北町2-14-27
緊急事態宣言中12:00-20:00、通常営業17:00-03:00
休 日（祝日は営業）
P6 C-4

TAKAGI
INDUSTRIAL
PLACE LTD.

JK高槻

☎072-685-6335

阪急高槻市駅徒歩 3 分 カジュアルなスタイルのアットホームなバー 各種パーティーも承ります。ガラス張りで内観が見えるため、バー初心者の方も安心。会計は一杯ごとのキャッシュオンデリバリーシステム。店内はアットホームでカジュアルな空間。二次会や打ち上げなど各種パーティーにもピッタリです♪最大収容 34 名様 OK ／貸切も要相談により承ります!お仕事帰りの一杯はもちろん、カップルでのデート使いにも最適♪

高槻市高槻町10-15 2F
18:00-03:00　休年中無休
P7 B-3

グーグー藤カレー

☎080-3758-9090　TAKE OUT

「スパイス足りてますか?」でお馴染みのグーグー藤カレーです。当店は、今年の 4 月でオープン 2 年目を迎えました!小麦粉、化学調味料、白砂糖不使用。インド産バスマティライス、国産米油使用で、食べて美味しい!食べた後は胃もたれしない!そんな、体に優しいカレーを作っています!

高槻市高槻町9-20 ブルーピア第一ビル 1F103
月～金11:30-14:30、土・日11:30-15:30
休火・水　googoofujicurry.com
P7 B-3

GOOD LIFE SURF DINER

☎072-685-6388　TAKE OUT

夫婦で経営しているハワイアンの飲食店です。厳選した新鮮野菜にこだわったサラダを目当てにご来店される方も多く、本場の味をより食べやすく日本人に合うように作っています。高槻にいながら HAWAII を感じられる温かい空間。ぜひ高槻のハワイに遊びに来て下さい!

高槻市高槻町11-9 イバラキヤアネックスビル 2F
火～金11:00-15:00、土11:00-15:00、夜17:30-20:00、日11:00-16:00　休月（月曜祝日の場合火曜）
P7 B-3

株式会社丸井地所

株式会社西田本店

Brasserie24℃

☎072-681-6784　TAKE OUT

フレンチをベースに季節の素材を使ったお料理を提供しています。コース料理だけではなくアラカルトでもおまかせでも OK です。ビールやワイン、カクテルも数多くご用意しています。名物はフォワグラ丼などフォワグラを使ったお料理です。

高槻市高槻町6-24 スカイハイツ 1F
昼11:30-14:00、夜17:00-24:00
休月
r.gnavi.co.jp/amp/k416200
P7 A-3

ハンバーガー研究所 T's★LAB

☎072-682-4422　TAKE OUT

新しい体験ができるおもしろ飲食の形!その数 4 万通り!自分で焼いて自分で挟んで楽しめるハンバーガーのお店♪ タップで味わえるクラフト生ビールは常時 9 種類!おつまみも豊富で通常メニューもあり!これまでたくさんのメディアに紹介されました。

高槻市高槻町6-13
昼11:30-14:00、夜17:00-23:00
休不定休 ※予約来店がおススメ
hotpepper.jp/strJ001250988
P7 A-3

日本酒のみくらべ はてなのちゃわん

☎072-668-7349　TAKE OUT

季節の素材を使った酒の肴と、毎月テーマを変えながら提供する日本酒ののみくらべが人気です。

高槻市高槻町7-12
17:00-23:00
休不定休
hatenanochawan.com
P7 B-3

一般貨物自動車運送業・荷物取扱業
YAMATSU
物流のプロフェッショナル
山本通商株式会社
営業所：大阪府摂津市鳥飼上４－３－４４
TEL：０７２－６５３－２５７０
FAX：０７２－６５３－２２５０

博多もつ処東屋ふたば店

☎072-682-2665 TAKE OUT

厳選した黒毛和牛のもつと博多より直送した調味料を使用した本場博多もつ鍋専門店です。珍しい焼酎やオリジナル漬け込みハイボールなどお酒にも力を入れています。

高槻市高槻町13-14 プレミアビル 2F
昼11:30-14:00、夜17:00-24:00
休火
tabelog.com/osaka/A2706/A270604/27103075
P7 B-3

メサベルテ高槻店

☎072-681-1148 TAKE OUT

メサベルテでは素材のおいしさを引き出すために、オールスクラッチ製法にこだわっています。オールスクラッチ製法とは、パン生地の製造から販売までの全てを行うことです。毎日、熟練したパン職人たちの手によって小麦粉を計量し、その日の気温や水温、天候も条件を見極めて生地を作ります。ひとつずつ丁寧にパンを焼き上げています。小麦粉からパンになるまで、時間と手間をかけながら丁寧においしいパン作りを目指しています。

高槻市高槻町13-5
月～金07:00-19:00、土・日・祝 07:00-18:30（コロナで時短営業です）
休1月1日～3日 mesaverte.com
P7 B-3

焼肉しがらき

☎072-648-3335 TAKE OUT

良質なお肉を少しずつ、種類豊富に楽しめます！お肉人気は、特上厚切りタン元、厚切りランプステーキ、一品のレアステーキユッケ、ホルモンスープもおすすめです!!落ち着いた店内は、煙も少なく匂いもつきません！ご家族、デート、ご友人との様々なお食事にピッタリです！

高槻市高槻町14-4 2F
17:30-23:00 休月
yakiniku-shigaraki.com
P7 B-3

ReaVizaR
株式会社レアリザール

高田税理士事務所

和屋2nd.

☎070-8937-1344

ビルの３階にあるので外からは見つけにくいですが、1979 年に作られたノスタルジックな店内で飲むお酒は格別です!!紅茶のアールグレイをウイスキーに漬け込み香りを引き出したオリジナルハイボールが特にオススメですよ!!

高槻市高槻町11-21 西第5ビル 3F
19:00-23:00
休日
P7 B-3

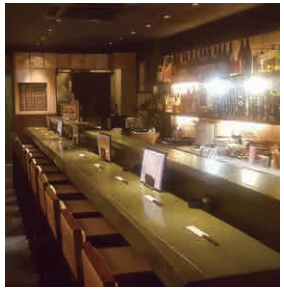

お茶漬酒場 金の穂銀の水

☎072-686-0066 TAKE OUT

■創作料理と豊富なお酒■毎日仕入れる新鮮な魚や創作料理、定番の居酒屋メニューなど、お酒のお供にうってつけの料理を気分に合わせてお選びください。■こだわりの「旨だし茶漬け」■米、水、出汁にこだわったちょっと贅沢なお茶漬け。お腹を満たすだけでなく、舌をうならせるその味をぜひ一度お試しください。

高槻市高槻町13-4 三精ビル 1F
昼11:30-14:00、夜17:30-23:00
休火
tabelog.com/osaka/A2706/A270604/27006148
P7 B-3

くしや 鳥時々

☎072-648-4768 TAKE OUT

「隠れ家的大人の雰囲気のお店」をコンセプトに、食材&調理に拘わり抜いたお料理を提供。地鶏はもちろん、創作の串やお料理を中庭を見ながらお楽しみ頂けます。

高槻市高槻町12-2 谷口ビル 1F奥
17:00-23:30
休火
P7 B-3

株式会社カコイ

ACT AMORE

焙煎工房カフェドタイムリー高槻店

☎072-686-4151 TAKE OUT

ご注文を頂いてから焙煎する鮮度抜群の珈琲豆。お客様のお好みに合わせて焙煎致します。世界各国 100 種類の珈琲豆を取り揃えた珈琲専門店です。店内でのお食事も可能です。モーニングは 12 時までやっております！

高槻市高槻町16-5 温泉 1F
08:00-19:00
休 年末年始のみ
P7 C-3

生産者直送 焼肉 一牛

☎072-668-4015 TAKE OUT

当店では店主実家の牧場よりお肉を直接仕入れています。正に『生産者直送』です。直接仕入れることにより上質なお肉をリーズナブルな価格でご提供しております。また味わい豊かなメスの牛を厳選して入荷しています。良質な鹿児島県産黒毛和牛をぜひご堪能ください！！

高槻市高槻町17-15
昼11:30-14:30、夜17:00-23:00（時短営業になること有）
休 不定休　P7 C-2

まちのバル+ビストロ Shuval

☎072-628-7934 TAKE OUT

素材を大切にし、高槻産の野菜を中心にヨーロッパのお料理を提供しています。手作りできるものはなんでも手作り！パスタも店内手打ちの生パスタ、ソーセージ だって作ります☆ランチも充実11:00-15:00と余裕の営業。まさにオンリーワン！カウンター6 席、テーブル席 12 席。おひとり様からお気軽にどうぞ。

高槻市高槻町17-13 1F
月～金 昼11:00-15:00 ※土曜ランチは休み、
夜18:00-23:00　休 日（土はディナーのみ営業）
instagram.com/shuval_takatsuki　P7 C-2

三方よし税理士法人

高槻天然温泉天神の湯 茶の間

☎072-681-1126

JR 高槻駅徒歩 3 分、阪急高槻市駅からも徒歩 5 分の場所に位置する、高槻天然温泉天神の湯 4 階にございます。旬の食材を使った定食や、お風呂上りにぴったりのドリンク・一品料理など、様々なメニューを取り揃えております。ぜひお越しくださいませ。

高槻市高槻町16-5
11:00-23:00（LO22:30）
休 不定休
tenjin-spa.com/meal
P7 C-3

クリアメモホール

やきとりバルUNUBOREYA

☎072-655-8281 TAKE OUT

2019 年 4 月にオープンした当店は、木材の暖かみのあるカフェ＆夜はやきとりバル UNUBOREYA に変身します。ランチメニューは和食から洋食まで幅広く揃い、テイクアウトのお弁当も人気です。大量オーダーも受け付けていますので、ホームパーティーの 1 品にもオススメです！

高槻市高槻町14-7 1F
11:00-23:00　休 月
r.gnavi.co.jp/ngstvx7p0000/lunch
P7 B-3

粉もん屋八 高槻店

☎072-685-5968 TAKE OUT

奈良県最大 B 級グルメ No.1 の実績があります。奈良県発祥の粉もん屋八自慢のたこ焼き是非食べて見てください！ご来店お待ちしております！

高槻市高槻町15-11 東邦ハウスオブアート館 1F
11:00-22:00
休 不定休
konamonya-hachi.com
P6 C-4

株式会社エーワイ電子

みんなで街を盛り上げたい
そんな素敵な人たちがいるから、
やっぱり高槻が好き

高槻の飲食店を応援する企業・団体

File ファイル

新型コロナウイルスによる自粛に伴い、
高槻市の事業者の中でも特に打撃を受けている飲食店さん。
そうした飲食店さんの状況を知り、「同じ高槻の仲間だから」と
立ち上がってくれた、かっこいい人たちがいます。
そんな企業・団体さんの素敵なところ、ご紹介させてください。

File 1

高槻の飲食店を
応援する企業・団体

アクアビクスやウォーキングなどに使うプール。程よい疲労が心地よい。サウナも併設。

宿泊はリラックスのできる個室で。シンプルかつ心地よい空間が社員にも人気だそう。

サンスター株式会社

皆さまの健康を担う会社だからこそ社員の健康にも真剣に

歯ブラシや歯磨き粉などのオーラルケアや健康食品など、人々の健康な暮らしに欠かせない商品を提供しているサンスターさん。

皆さんの健康を担う会社だからこそ、社員の健康にも真剣に取り組んでいます。上土室にある「心身健康道場」では、西式健康法を取り入れ、心とカラダの健康づくりを学び、社員らの生活習慣の改善に取り組んでいます。

自然界に近い食事を

健康道場で出される食事は、朝は青汁、昼・夜は玄米食と100%植物性の食材です。ただ単に食事量を減らすと栄養が足りなくなってしまいますが、玄米食は栄養素が豊富で、小食を実践することで胃腸を休めるというメリットもあります。

心とカラダを整える

西式健康法の中で推奨されている西式整体法や、健康運動士によるエクササイズなどに取り組み、健康的なカラダづくりを行います。また、「今、この時間」に意識を向けるマインドフルネスという瞑想法で、心を整えストレス軽減を図ります。

冷温交代プログラム

冷水と温水に1分間ずつ入る冷温交代プログラムは、睡眠の質が改善され、リラクゼーション効果なども期待できるとか。自宅でもシャワーで代用できることから、実践している社員もいるようで、朝の目覚めがスッキリするそうです。

西式健康法で推奨されている木枕は、首のコリにお悩みの方にオススメ！

サンスター株式会社
心身健康道場

〒569-1044
高槻市上土室5-30-1

File 2
高槻の飲食店を
応援する企業・団体

桑内株式会社

クワウチスタッフのイチ押し
ここでしか買えない、特別な文具たち

自分へのご褒美や、プレゼントに贈りたい文具を探すならココ

大切なあの人の顔を思い浮かべながら
がんばった自分を褒めながら
特別な一品を探すなら、高槻センター街のクワウチへ。

Gift 1

万年筆

使い続けるほどに、自分に馴染む筆記用具

ここ数年、若い世代にも人気のある万年筆は、プレゼントだけではなく進学や就職の記念に、ご自身でお買い求めになる方も増えました。
クワウチには、筆圧や好みに合わせてペン先が選べるタイプや、季節ごとにイメージしたカラーが魅力的なものなど、ニーズやご予算に合わせて多彩な万年筆が揃います。
※名入れ対応

Gift 2

万年筆インク

季節や気分に合わせて選べる、
24色のインクたち

万年筆のインクといえば、黒・赤・青といったスタンダードな色を思い出されるかもしれません。ですがクワウチでは、季節をイメージした24色の万年筆インクを取り揃え、万年筆をより身近に、遊び心のある文房具として使っていただけるようにご提案しています。
カラフルなインクで、大切なあの人へ手紙を書いてみてはいかが?

Gift 3

地球儀

お孫さんへのプレゼントはこれ！
不動の一番人気

祖父母からお孫さんへ。お誕生日やクリスマスプレゼントとして、クワウチで一番の人気を誇るのが地球儀です。世界情勢は刻々と変化しますので、機能が豊富なものより、シンプルな昔ながらの地球儀がオススメです。地球儀をとおして、お孫さんとの会話もより弾むことでしょう。

クワウチ

桑内株式会社

昭和5年創業、高槻センター街の顔といえばクワウチ。学生時代から足繁く通う方も多い、「街の文具屋さん」です。

〒569-0803
高槻市高槻町15-24
http://www.kuwauchi.co.jp

instagram.com/
kuwauchi_stationery

kunsei lover fumo

☎072-669-7822 TAKE OUT

「来るたびに新しい燻製と出会える燻製バル」をコンセプトに様々な燻製料理が楽しめる「裏路地」の隠れ家的お店。店内の自家燻製器で、定番の燻製料理だけではなく、お醤油などの調味料まで燻製！ メニューもオリエンタルなアレンジも含め、バルとして軽く一杯から、〆のお食事まで楽しめます！

高槻市高槻町20-8
17:00-23:30 休 火
withfumo.com
P7 C-3

パティスリーカヌリエ

☎080-9168-8326 TAKE OUT

2021 年 8 月にオープンした、素材にこだわる洋菓子店「パティスリーカヌリエ」。看板商品であるドイツ発祥のベイクドチーズケーキ、「アイアシェッケ」をはじめ、生菓子、焼菓子、コンフィチュールなどアイテムを取り揃えております。大切なお祝いの日に、ちょっとしたご褒美に、カヌリエのお菓子で少し贅沢なひと時を過ごしてみてはいかがでしょうか。

高槻市天神町1-5-5
10:00-20:00（ケーキなくなり次第終了）
休 月・火 patisserie-cannelier-1.jimdosite.com
P4 B-4

錦もちつき屋

☎072-691-0802 TAKE OUT

京都、錦市場より高槻に移転いたしました。つきたて、焼きたてのお餅を提供しています。素材にこだわり滋賀県信楽の契約農家で作っていただいた羽二重糯米を使用しています。また店頭でもちつきの実演も行い、夏には、蜜にこだわったかき氷もしています。

高槻市高槻町20-12 久保田ビル 1F
11:00-18:00（時短営業中）
P7 C-3

珈琲屋ほっぺ

☎072-648-3750 TAKE OUT

新鮮な豆で丁寧にハンドドリップで抽出したコーヒーと、高槻では珍しいラテアートを楽しめるカフェです。高槻で育ったお米で作られた米粉「清水っ粉」を使用しただし巻きサンドイッチや焼き菓子もお召し上がりいただけます。テイクアウトもできますので是非ご利用ください。

高槻市野見町3-4
火・木・土08:00-18:00（LO17:30）、水・金09:30-18:00（LO17:30） 休 日・祝・月
coffeeyahoppe.business.site P7 D-3

高槻市古曽部にある京石さん。
墓石のお店として有名ですが、
ウルトラマンSTONESなどの石材を使った、
ユニークな商品も取り扱っています。

File 3

高槻の飲食店を
応援する企業・団体

株式会社京石
あの人気キャラクターをアナタのお手元に
ここでしか買えない限定商品

ウルトラマンSTONES

ウルトラマン好き必見、職人の技術が詰まったこだわり商品

ウルトラマンストーンズは、墓石を作る技術をベースに、日本の人気キャラクターであるウルトラマンをデフォルメした可愛い姿が特徴です。素材にもこだわり、高級石材として有名な庵治細目石を使用し、塗料などを一切使わず、職人の高い加工技術で、場所によって異なる加工を施し表情をつけています。玄関に置けば、他にはないオリジナリティーあふれる家になること間違いありません。

阪神タイガースペーパーウェイト

日々の暮らしが愉しくなる、贈り物にも人気のワンポイントアイテム

阪神タイガースペーパーウェイトは、1985年に阪神タイガースが日本一になったことを記念して作られました。手にしっくりと馴染むサイズ感で、ペーパーウェイトとしての使いやすさはもちろんのこと、置物として部屋に飾ってもいいですね。自分へのご褒美や、阪神好きのご友人へプレゼントに！きっと喜ばれることでしょう。

株式会社京石
〒569-1115
高槻市古曽部町2丁目18-27
Tel./Fax. 0120-371114
kyoseki.jp

カフェメゾン【エンジョイスイーツコーナー内】

☎072-684-5318 TAKE OUT

エスプレッソをベースにしたドリンクやお子様にもお楽しみいただけるジュース、一緒にお召し上がりいただけるスイーツなどもご用意いたしております。カフェコーナーに併設したコーヒー豆の量り売りや、ギフトにも最適な商品もご用意いたしております。高槻阪急でのお買い物途中のご休憩には、ぜひ地階エンジョイスイーツコーナー「カフェメゾン」をご利用ください。

高槻市白梅町4-1 高槻阪急 地階
10:00-20:00（LO19:30）
P4 B-5

CRAMSBANANA

☎080-6158-0877 TAKE OUT

バナナジュース専門店です。国産（高知県産）、フィリピン産、エクアドル産の高地栽培の高糖度のバナナのみを使用。氷や水を一切使わずバナナ、牛乳、はちみつのみで作っています。20種類程のバナナジュースから、お気に入りをお楽しみください！

高槻市野見町4-6
11:00-18:00 休 不定休
cramsbanana.com
P7 D-2

アントステラ【エンジョイスイーツコーナー内】

☎072-683-2787 TAKE OUT

100種類近いレシピの中から、季節に合わせたクッキーを毎日15種類前後、店内で焼き上げるクッキー専門店です。人気No.1は、チョコレートチップクッキー！サクッカリッとした食感が特徴です。毎月“9”のつく日は、お得なお客様感謝デー（予告なく変更の場合あり）。

高槻市白梅町4-1 高槻阪急 地階
10:00-20:00
P4 B-5

牛めし つの田

☎072-684-5251 TAKE OUT

牛めしつの田は、肉惣菜・肉弁当の専門店です。黒毛和牛を使用した牛めしをはじめ、ステーキやハンバーグなど肉惣菜専門店だからこそできるボリュームある商品を取り揃えております。また、お米は金賞受賞健康米「ゆめぴりか」を使用。厨房内に鉄釜を用意しており、ごはんの炊き方にまでこだわっております。

高槻市白梅町4-1 高槻阪急 地階
10:00-20:00 kaisei-musashi.com
P4 B-5

File 4

高槻の飲食店を
応援する企業・団体

ねり天 山城

高槻の新名物！NERRY（ねりー）を食べながら、街を歩こう

NERRY STICK（ねりーすてぃっく）

ねり天にパン粉をまぶして揚げた、なが〜いNERRY STICKは、食べ応え充分！外はサクっ、中はモチっとしたねり天の中に玉ねぎの甘味が感じられます。お店で人気のメニュー、「ねりカツ」を食べ歩き用にアレンジした商品で、お店のファンからも人気の一品です。

NERRY BALL（ねりーぼーる）

ふわ天・玉ねぎ・キムチの3種類あるNERRY BALLは、ねり天の本来の味を楽しめる一品。山城のねり天は、あえて水晒し工程を省き、栄養分や旨味を残した、独自の製法で仕上げています。カップに入っているので、親子や友人とシェアしても◎。

NERRY DOG（ねりーどっぐ）

アメリカンドッグのソーセージ部分がねり天になったNERRY DOGは、高槻産の米粉「清水っ粉」を使っているから、生地が軽く、ほんのりとした甘さが特徴です。中のモチモチのねり天とのバランスが絶妙で、やみつきになる人続出中！

芥川商店街内にある、「ねり天 山城」。宮崎県でとれたイトヨリダイなどを、24時間以内に加工したねり天が名物で、おでんなどの和食が評判のお店です。
そんな山城が、もっと気軽にねり天を食べて欲しいとの想いから、新ブランド「NERRY（ねりー）」の販売を開始しました。
無添加・植物性のこめ油を使用し、気軽に魚を摂取できるねり天は、お子さまにも安心して召し上がっていただけるから、お散歩途中のおやつにもぴったり！
街歩きのお共に、学校帰りの間食に、高槻新名物のNERRYはいかが？

ねり天 山城

〒569-1123
大阪府高槻市芥川町2-9-11 平岡ビル1F

Tel. 072-690-7001

instagram.com/
neritenyamashiro

十勝あんこのサザエ【エンジョイスイーツコーナー内】

☎072-684-5324 TAKE OUT

サザエといえば十勝おはぎ。自慢の自家製あんこを使用したおはぎをはじめ、あんこをたっぷり詰め込んだ大判焼きに団子や大福にいたるまで、おすすめの和スイーツが揃う和菓子店です。素材にこだわり、ひとつひとつまごころを込めて作った手づくりのおいしさをお届けいたします。

高槻市白梅町4-1 高槻阪急 地階
10:00-20:00
P4 B-5

茶寮　伊藤園【エンジョイスイーツコーナー内】

☎072-685-6636 TAKE OUT

茶寮伊藤園は、「お〜いお茶」でお馴染みの伊藤園直営店舗です。お茶を通じて日本の「和」をお伝えし、“お茶を身近に感じていただける場所”をコンセプトにした和カフェです。こだわりの茶葉による入れたての緑茶や、茶道のお点前で使用される本格的な抹茶を使用したグリーンティー、抹茶ラテ等のドリンクメニューのほか、抹茶ソフトクリーム、抹茶パフェ等のデザートメニューも取り揃えております。

高槻市白梅町4-1 高槻阪急 地階
10:00-20:00（LO19:45）
P4 B-5

たござく

☎072-683-5361 TAKE OUT

国産のもち米と多彩な素材を炊き合わせたおこわを使用したお弁当やおこわいなりなど、多数取り揃えております。地階にお立ち寄りの際には、ぜひご利用ください！

高槻市白梅町4-1 高槻阪急 地階
10:00-20:00
tagosaku.co.jp
P4 B-5

UCCカフェプラザ 高槻阪急店

☎072-686-4310 TAKE OUT（ドリンクのみ）

JR 高槻駅からすぐの高槻阪急 2 階にある、コーヒーでおなじみの UCC 直営のカフェです。奥まった場所に位置し、ゆっくりとくつろいでいただける空間になっています。おいしいコーヒーと自慢のワッフルを味わいにぜひ一度足をお運びください。スタッフ一同、心よりお待ちしております。

高槻市白梅町4-1 高槻阪急 2F
10:00-20:00（19:30LO）
P4 B-5

しっかり働く、
思いっきり遊ぶが叶う会社

File 5

高槻の飲食店を
応援する企業・団体

株式会社ケイトー

仕事もプライベートも思いっきり！
そんなアナタに向いてる会社

仕事とプライベートのバランスを重視したい方なら、ケイトーに派遣登録してみませんか。

登録時の面談で、しっかりとご希望やこれまでのご経験をお伺いし、アナタのキャリアプランもサポートします。

その上で、製造業・アミューズメント・一般事務・物流業務など、ご希望に沿ったお仕事をご紹介しますので、働きやすさも抜群！不安な方は、事前の職場見学も可能です。

ケイトーなら、派遣会社への登録がはじめてで、不安に思っている方でも、一人ひとりに担当がつきますので、困ったことはすぐにLINEなどでご相談いただけます。

研修カリキュラムや、福利厚生も充実している点も、人気のポイントです♪

個人のスキルに合わせたお仕事紹介には、定評あり！

株式会社ケイトー

〒569-0071
高槻市城北町1-2-6 NK城北ビル2F

Tel. 072-662-3600
Fax. 072-662-3633

keitou.co.jp

カフェ・ド・クリエ 高槻阪急店

☎072-684-8810 TAKE OUT

JR 高槻駅直結、高槻阪急 4 階にあります、カフェ・ド・クリエです。ドリンクやトーストサンド、パスタやケーキ、焼き菓子等、種類豊富にメニューをご用意しております。クリエを選んで来てくださっているお客様に対して感謝の気持ちを込め、最高のサービスと、居心地の良い空間を整えお客様をお迎え致します。お買い物の際には是非お立ち寄り下さい。テイクアウトも可能です。皆様のご来店を心より、お待ちしております！

高槻市白梅町4-1 高槻阪急 4F
11:00-20:00
pokkacreate.co.jp/crie
P4 B-5

季節料理 五旬

☎072-684-1151 TAKE OUT

JR 高槻駅直結、高槻阪急 6 階にある和食料理店です。旬のお魚やお野菜を中心に、四季折々の季節の味をお楽しみいただける料理をお出ししています。お気軽にご利用いただけるランチから、法事・慶事などのご相談も承ります。ご来店、心よりお待ちしております。

高槻市白梅町4-1 高槻阪急 6F
11:00-15:00
17:00-22:00 (21:00LO)
P4 B-5

廻転寿司 CHOJIRO 高槻阪急店

☎072-668-6337 TAKE OUT

活魚が弾けるような活きの良さ。板前も給士も活気あふれるおもてなしを何よりも大切にしています。和みに満ちた店内、選りすぐりの美酒や旬を極めた一品料理の数々も、お客様に心地良いのびやかなひとときを満喫していただくための独自の心配りです。みんなが大好きなお寿司をもっと美味しく、もっと気軽に味わってもらいたい。そんな想いを持って CHOJIRO は誕生しました。旨い時間へ、ぜひ一度。

高槻市白梅町4-1 高槻阪急 6F
11:00-22:00 (21:30LO)　chojiro-kyoto.com
P4 B-5

串の坊 高槻阪急店

☎072-683-0821

目の前で揚げられた串をすぐに食べられるカウンター席は雰囲気抜群。その日のおすすめを次々とお出しするおまかせコース、気軽にお楽しみいただける品数の決まったお決まりコースなど、鳥、獣、菜、魚、貝、實、四季折々の旬の食材から人気串まで串の坊こだわりの串カツをぜひお楽しみください。

高槻市白梅町4-1 高槻阪急 6F
11:00-22:00 (21:00LO)
P4 B-5

File 6

高槻の飲食店を
応援する企業・団体

家族みんなが気になる「呼吸器症状」のこと

知っておきたい！呼吸器疾患の基礎知識。

合併症のリスクもある呼吸器疾患は、
早期診断・治療がキーポイント！
気になる症状は早めに専門医に相談を。

気管支喘息

炎症で気道が狭くなり、咳や喘鳴（ぜんめい）を認め、
呼吸困難にもなる病気です。
適切な治療をしないと治らなくなる場合も。

慢性炎症にはアレルギー性か否かなど複数の種類があり、適切な治療をすることが重要です。咳喘息など別の病気の可能性もあります。当院では専門の機器を揃えていますので、長引く咳でお悩みの方は気軽に受診してくださいね。

COPD（慢性閉塞性肺疾患）

別名「たばこ病」。
肺の内部が破壊されて気管支が狭くなり、
咳やたん・息を吐きにくくなる症状が出ます。

肺の障害から血圧や心臓の合併症が出てくることも。早期に診断し禁煙すること、進行を遅らせる薬を服用して治療することが大切です。当院には診断に必要な機器や、禁煙外来も実施していますので、ぜひ一度受診してください。

睡眠時無呼吸症候群（SAS）

睡眠中に無呼吸を繰り返すことで
様々な合併症を起こす病気です。
肥満や扁桃肥大・鼻炎など原因は様々です。

いびき、夜間の頻尿、日中の眠気や起床時の頭痛などの症状があり、居眠り運転や労働災害の原因にもなります。放置すれば、心筋梗塞などの合併症を引き起こす場合もあるので、生活習慣の改善・治療を行う必要があります。

とりい内科クリニック
（医療法人 芳由会）
〒569-1034
大阪府高槻市大蔵司2-53-1
Tel. 072-669-8378
torii-cl.com/

Profile
鳥居 芳太郎 院長

日本内科学会専門医 日本呼吸器学会専門医 関西医科大学卒業 プライベートでは4児のパパでもいらっしゃいます。

自家製麺 杵屋 高槻阪急店

☎072-683-6841 TAKE OUT

うどんの美味しさを存分にお楽しみいただける、店内で製麺する自慢の麺と関西風のだしの組み合わせ。おすすめは人気 NO1 のかつ丼定食。セットのうどんは温冷お好みでお選びいただけます。また、うどんは半玉増量無料ですので、しっかり食べたい方もご満足いただけます。皆様のご来店、心よりお待ちしております。

高槻市白梅町4-1 高槻阪急 6F
11:00-22:00（21:00LO）
gourmet-kineya.co.jp
P4 B-5

そじ坊 高槻阪急店

☎072-685-5202 TAKE OUT

信州の民家を思わせる落ち着いた店内で、湯がきたてのそばの味をしっかり味わえるそば専門店です。冷たいそばにはご自身で生わさびをおろして頂くメニューもご用意しております。わさびの風味がきいたそばは格別です。

高槻市白梅町4-1 高槻阪急 6F
11:00-22:00（21:00LO）
gourmet-kineya.co.jp
P4 B-5

千房 高槻阪急支店

☎072-681-3321 TAKE OUT

JR 高槻駅直結、高槻阪急 6 階の真ん中で営業するお好み焼千房。お好み焼、焼そば、モダン焼、九条ネギ焼、などなど、ご注文を受けてから焼き上げる自慢のメニューをぜひお召し上がりください。お料理のお持ち帰りも承ります。お買物前にご注文いただけば、お帰りの時間に合わせてご用意いたします。

高槻市白梅町4-1 高槻阪急 6F
平日11:00-15:00（14:20LO）/17:00-22:00（21:20LO）
土日祝11:00-22:00（21:20LO）
chibo.com
P4 B-5

中国料理桃谷樓 高槻阪急店

☎072-682-9233 TAKE OUT

古都・奈良に本店を構える中国料理店。化学調味料を使用せず、天然塩をはじめとする厳選した調味料を用い、素材の持つ滋味を活かす伝統の技で調理しています。名物の「酢豚」をはじめ、人気の「餃子」など、お子さまにも安心してお召し上がりいただけます。また、お店で提供する料理の食材、調理工程そのままに作り上げた冷凍食品もご自宅用、贈答用に好評です。

高槻市白梅町4-1 高槻阪急 6F
11:00-22:00（21:00LO）　tokokuro.jp
P4 B-5

File 7

高槻の飲食店を
応援する企業・団体

水野司法書士事務所

不動産登記関係、相続登記・相続の相談等に親身になって対応します。

生まれ育った地元を少しでも良くするため、皆様の生活の一部になればと思い活動しています。

どんなお困り事、些細な事でもお気軽に
まずは電話で御相談ください。

水野司法書士事務所
司法書士　水野斉一

〒571-0009
大阪府門真市下馬伏町17-28

Tel. 072-883-3969

フランス料理 ポンマリー

☎072-683-4727

地元高槻で 30 年以上、季節の食材にこだわった料理をお楽しみいただけるフランス料理店。カジュアルなランチコースからグルメな本格フレンチまでご用意いたしております。オーナー自ら厳選した市場からの鮮魚、オマール海老、旬の野菜などを取り入れたお料理で、皆様のご来店をお待ちしております。

高槻市白梅町4-1 高槻阪急 6F
11:00-15:00（14:00LO）
17:00-22:00（21:00LO）
P4 B-5

とんかつ・豚しゃぶ かつ乃

☎072-668-5167 TAKE OUT

とんかつはすべて、宮崎県の銘柄豚「日南もち豚」を使用。お漬物は京都「錦・高倉屋」の伝統ある京漬物。おかわり自由のご飯は白米と十穀米からお選びいただけます。JAZZ の流れる落ち着いた店内で、厳選素材にこだわったお料理をお楽しみいただけます。

高槻市白梅町4-1 高槻阪急 6F
11:00-22:00（21:00LO）
P4 B-5

ペルコラ 高槻店

☎072-681-8819 TAKE OUT

高槻で愛されて 25 年以上!! 50 種類以上あるメニューの中でも、自家製トマトソースは親子 3 代でご注文いただくお客様もいる創業から変わらぬ人気の味です。また、季節ごとに旬の食材を使ったメニューが続々登場。自家製デザートもご用意していますので、カフェ使いもおすすめです。スタッフ一同、皆様のご来店を笑顔でお迎えします。

高槻市白梅町4-1 高槻阪急 6F
11:00-22:00（21:30LO）
P4 B-5

ポムの樹 高槻阪急店

☎072-685-9025 TAKE OUT

JR 高槻駅前の高槻阪急 6 階、ふわとろオムライスの専門店。定番のケチャップオムライスから、ソースやトッピングにこだわった創作オムライスまでさまざまな味わいをお楽しみいただけます。自社独自の資格を取得したオムライスマイスターが作る、こだわりのオムライスをぜひご賞味ください。

高槻市白梅町4-1 高槻阪急 6F
11:00-22:00（21:00LO）
P4 B-5

File 8

高槻の飲食店を
応援する企業・団体

うまいもん酒房　祥来

食を楽しむご主人がお届けする「うまいもん」は、遊び心も満載

お造りは、毎回新鮮なものをご主人が自ら仕入れているそう。
素材の味がうまく調和したイチジク・生ハム・モッツァレラチーズのサラダや、
創作の春巻きはぜひ食べてみて欲しい一品です。

阪急高槻市駅から徒歩2分の場所にある「うまいもん酒房　祥来」。

「素材の味を最大限に引き出だすための手間暇は、全然苦にならない」と仰る和食出身のご主人は、化学調味料を一切使わないこだわり派。基本の和食だけにとらわれず、マスカットの白和えや、トウモロコシをそいでフライにしたものなど、"見て楽しい、食べて美味しいメニュー"が多くあるので会話も弾みそう。

カウンター席、テーブル席、堀ごたつ席のある店内は、和の雰囲気を残しつつカジュアル感もあるので、気の置けない仲間やご家族と楽しい時間を過ごすのにオススメのお店です。

うまいもん酒房 祥来

〒569-0071
高槻市城北町2-14-29

Tel. 050-5456-7771

instagram.com/
shourai_jouhokuten

栄養バランスがいいのはもちろん、開けた瞬間から歓声が溢れそうなこの彩り。わざわざ遠方から買いに来られるお客さまも多いのだとか。毎週変わるお弁当の中身は、インスタグラムでチェックできます◎

堅豆腐の豚バラ巻き、とうもろこしと自然薯のつまみ揚げ、きのこパプリカかぼちゃのキッシュ風、キャベツの塩昆布和えなど、「まごわやさしい」食材を美味しくバランスよく取り入れることができるお弁当。

まごわやさしい弁当
美樹（びじゅ）

化学調味料を出来るだけ使わずに「まごわやさしい」の食材にこだわり、容器も土に溶けるエコなものを使用した、体にも環境にも優しいお弁当です。リモートワークや女子会にいかがでしょうか。

〒569-0071
高槻市城北町2-14-11 桃園ビル1F
Tel. 050-3552-3633

instagram.com/
bijou_2021_

中華風居酒屋 祥来

城北町の祥来とはまた違ったコンセプトで、料理人は全て本場中国の方が担当しています。本格中華料理をリーズナブルな価格で食べたいならここ。

〒569-0072
高槻市京口町8-6 1F
Tel. 050-5593-6426

水餃子専門店 eight

中国の家庭料理である水餃子を少量から、食べやすいお値段で提供。オシャレな店内で女性の方でも入りやすい雰囲気です。

〒569-0071
高槻市城北町2-14-11 桃園ビル1F
Tel. 050-5869-5309

instagram.com/
suigyoza.eight

和牛焼肉 香櫨苑

☎072-685-4129　TAKE OUT

安心・安全な黒毛和牛だけを契約牧場から一頭買い。一頭買いだからご用意できる希少部位も存分にお楽しみいただけます。全席無煙ロースター完備。ニオイを気にせず、おいしい焼肉をお召し上がり頂けます。個室のご用意もございます。大切な方とのお食事にぜひご利用下さい。

高槻市白梅町4-1 高槻阪急 6F
11:00-22:00（21:30LO）
royalshoji-food.jp/shop/000016.html
P4 B-5

わたし入籍します 高槻店

☎072-669-9730　TAKE OUT

食パンと結婚したくなる（毎日食べたくなる）、そんな食パンを作って届けたいという思いで、皆様に愛されるお店を目指します。食パンは、ローズソルトを活かしたプレーンの「ねぇ一緒に食べよっか♡」とサンマスカットレーズンの「胸キュンな午後♡」の2種類。

高槻市南芥川町1-16　11:30-15:00
休 日・月　ruecarmen.com
P5 D-3

カプリチョーザミューズ高槻店

☎072-686-3544　TAKE OUT

「カプリチョーザ」とは、イタリア語で“気まぐれ”という意味。本場イタリアの味をわいわいと取り分けてお楽しみいただける、幅広い層からの支持を誇るカジュアル・イタリアンです。定番メニューは、いずれも創業以来のレシピを守ってご提供している逸品。

高槻市白梅町61-2
11:00-20:00　休 元旦
capricciosa.com
P4 B-5

ルゥカルメン

☎072-609-5714　TAKE OUT

大人のためのスパイスカレーの店。スッキリと洗練された味わいと、10数種類のスパイスの美味しさを感じられる奥深いカレーは、店主が10年以上かけて世界中のカレーを食べ歩き、実現しました！そして、カラダが喜ぶカレー、その秘密は、驚くほどの低カロリーと低塩分。そのクセになる味はリピーターの方々にご好評です。是非一度ご賞味あれ！

File 9

高槻の飲食店を
応援する企業・団体

長森産業株式会社

ゆるっとかわいい癒しのキャラクター「FUKUPUGさん」

マグカップ

ティータイムもFUKUPUGさんと一緒に♪
（各税込2,530円）

サーモステンレスボトル

容量300mlの持ち運びにピッタリなサイズ
（各税込6,050円）

キーホルダー

FUKUPUGさんに癒されること間違いなし!
（各税込594円）

缶バッチ

2個セットだから親子や友達とシェアしよう
（2個税込495円）

ちょっと気弱で
ダラダラしてる「FUKUPUG（フクパグ）さん」。
でも、甘えん坊でかわいい女の子なんです。
FUKUPUGさんを連れて、
街をお散歩しよう。

ご購入はこちらから
fukupug.com

高槻グルメピクニック参加店 17/2

Tonda Area 富田

沖縄ダイニング 美ら彩

☎072-697-2731

JR 摂津富田駅北口すぐ、南国情緒あふれる本格沖縄料理店。ソーキそば、ゴーヤチャンプル、ラフテー、お魚等食材の殆どは沖縄より直接仕入れています。また、オリオン生ビール、泡盛、ハブ酒、シークァーサージュース等ドリンクの種類も豊富。店内にて沖縄民謡を聴きながらゆったりとした時間をおくつろぎ下さい。

高槻市大畑町1-10 田村ビル 1F
昼11:30-15:00（LO14:30）、夜18:00-24:00（LO23:00）
休 日・祝
P8 C-5

小料理 さよ

☎080-3867-0343

7席の小さな居酒屋です。
アットホームなお店ですので、お気軽にご来店お待ちしております。
女性お一人様も大歓迎で〜す♪

高槻市大畑町3-9 ジョイフルとんだ 106
17:00-22:00
休 不定休
P8 C-5

Grillバル 飛擦技

☎072-668-5929 TAKE OUT

ジビエって臭い硬い美味しくないって思ってません?猟師が命をかけて捕獲した栄養満点のジビエをまずは「猪のミンチカツ」「鹿のコロッケ」から召し上がって下さい‼山野を駆け巡った天然の旨味は格別です。気軽に炭火で焼いた猪串、鹿レバー、ハクビシンなど絶品ですよ。もちろんジビエ以外の旨いもんも外しません!無冷凍の会津馬刺し、神戸牛ローストビーフなど自慢のレモン酎ハイでどうぞ。

高槻市大畑町25-9 ヴィラ大畑 1F
17:30-22:00　休 日・祝＆不定休
hisatsugi.owst.jp
P8 B-5

File 10

高槻の飲食店を
応援する企業・団体

心と体をリフレッシュ。なりたい自分に近づける場所。

studio in the lily

なりたい自分になれる場所

富田駅から徒歩2分の便利な場所にある「studio in the lily(スタジオインザリリー)」。「現実的で疲れがちな日常を一度リセットし、純粋で純白な自分に立ち返るための理想的な居場所であってほしい」という想いから名付けられたスタジオに一歩入ると、そこは清潔感溢れるおしゃれな空間。ここにいるだけで、なりたい自分になれるような、心躍る気分になれる場所です。

ただ単に細く痩せる時代は終わり

「美しい身体」になるには筋トレだけをすればいいというものではありません。「studio in the lily」のパーソナルトレーニングは、姿勢や骨格まで知り尽くした専属トレーナーが、目標を叶えるためのトレーニングをオーダーメイドで作成。マンツーマンで最も効果的な身体づくりをサポートしてもらえますので、効率よく目標に近づけます。ヨガのレッスンを受けることで相乗効果が期待できるのも大きな魅力です。

ヨガで心身ともに健康な自分へ

床暖房完備の常温環境下で行うヨガ・ピラティスは、少人数制なので行き届いたトレーニングが受けられると定評があります。セミパーソナルならではのしっかりとした指導を受けられますので、日常の立ち方や姿勢への意識も変わってくるそうです。今回体験したエアリアルヨガは、天井から吊り下げられたハンモックのような布を使った空中のヨガで、体感の強化やバランス感覚を鍛えることができます。

studio in the lily
(スタジオインザリリー)

ジムやヨガの他にも、アロマエステやレンタルスペースとして使用することもできる複合型トレーニング、リラクゼーション施設を完備。ランチ会などにも利用OK！

〒569-0814
高槻市富田町1丁目12-3 みなとビル3F
Tel. 072-668-4952
Mail studio.in.the.lily@gmail.com
https://studio-in-the-lily.com

instagram.com/
studiointhelily

カトマンドゥカリーPUJA 高槻本店

☎072-681-0990 TAKE OUT

ネパール人シェフが、日本人の味覚に合わせ、淡路の玉葱を大量に長時間炒め、水や小麦粉（つなぎ）は一切使用せず（水分は野菜のみ）、36種の良質なスパイス、ハーブ、乳製品も贅沢に使用原材料を凝縮したコクのある深い味わいのカリーにタンドール（炭窯）で焼いたチキンなどネパールの宮廷料理を楽しんで頂ける高級カリー店です。出来る限り地元の食材を使い、美味しく安全に安心して食べて頂ける様に心掛けています。

高槻市郡家新町1-30
昼11:00-15:00LO、夜17:30-22:00LO
年末年始
puja.ne.jp
P8 B-6

のりまきのすけ

☎072-695-7881 TAKE OUT

高槻でキンパといえば「のりまきのすけ」。人気ナンバーワンの「焼肉キンパ」をはじめ、今話題の伸びるチーズがたっぷり入った「キムチーズキンパ」。でもお店では、「チヂミ」、「スンドゥプチゲ」、「ビビンバ」、「韓国風串焼き」などもご用意し、皆様に美味しいをお届けできるように、毎日元気にがんばっております。皆様のご来店心よりお待ちいたしております。

高槻市川添2-1-3 川添ショッピングセンター 1F
日・月・火11:00-19:00オーダーストップ、水・金・土・祝前日11:00-20:00オーダーストップ　木
norimakinosuke.com　P8 D-6

Cafe Be

☎072-681-4700 TAKE OUT

障がいのある方が利用される施設「ぷれいすBe」の中にあり、地域の方にも人気です。島珈琲さんの自家焙煎珈琲や本格エスプレッソマシンで作るラテメニュー等をお楽しみいただけます。コーヒー豆・手作り小物・野菜（週に一度）も販売。ワークショップ開催中。

高槻市郡家本町5-2 ぷれいすBe内
月～金12:00-18:00、土10:00-18:00
日・祝　P8 A-5

JK富田

☎072-696-6056

大阪府高槻市寿町の住宅街にありまして、今年で34年目を迎えさせていただいている BAR になります。老若男女様々なお客様に来店していただけるアットホームな雰囲気のお店となっております。

高槻市寿町3-3-14
18:00-03:00
年中無休
P8 C-6

File 11

高槻の飲食店を
応援する企業・団体

バルなる家-naruya-

二度目からは常連さん♪おひとりさまもウエルカムの「バルなる家」へようこそ！

店主のなるよさんの明るい雰囲気が、お店の心地よさに繋がっている「バルなる家（なるや）」。お客さまをお待たせしないようにと、カウンターには常に4～5品の料理が、おばんざいのように置かれているそう。店主が料理に集中しているときでも、いつの間にかお客さま同士が仲良くなっていたりと、友達の家に遊びに来たような心地よさも魅力です。店内には3台のモニターがあり、店主も好きなラグビーW杯の時には、多くのファンが集まり一体になって盛り上がるなど、みんなで楽しいお酒が飲みたいなら「なる家」へ。

本格窯焼きピザといった、バルらしい固定メニューの他にも、期間限定で食べられるメニューや、リクエストに応えてくれることもあるなど、週に何度でも訪れたくなるお店です。

店内のピザ窯で焼いたピザは熱々モチモチ！友人とシェアして色々な味を楽しむのも◎

レンタルスペースとなっている2階は女子会やママ会に使えるソファースペースあり。
Wi-Fi完備なのでシェアオフィスや研修室、リモートワークにもお使いいただけます♪

人気メニューのペペロンチーノと、キウイのプレミアムチューハイ。他にもマンゴー、フルーツミックス、レモンなど、生フルーツサワーがあり男女問わず人気だそう

バルなる家ーnaruyaー

本格窯焼きピザや、ペペロンチーノが人気のバルです。クラフトビールなどアルコール類の種類も豊富。

〒569-1127
高槻市西真上1-32-6
Tel. 072-658-8169

instagram.com/baru.naruya

sue kitchen

☎072-655-5962 TAKE OUT

ホテルで修業したシェフが、"ホテルの味をご自宅で"をコンセプトに、高槻栄町に OPEN した小さなお店です。毎日のごはんから、特別な日の豪華な party 料理まで、幅広いお料理をお客様に合わせてご用意できます。店頭には、お弁当・お惣菜・サラダ・デザートまでそろっています。地元に愛される店になるよう日々頑張っています！

高槻市栄町2-5-8
10:30-18:00（商品なくなり次第閉店）
休日
HP staichi8.wixsite.com/suekitchen
P8 D-5

菓匠 幸春

☎072-672-0861 TAKE OUT

北摂高槻で江戸時代に創製された代表銘菓、餡巻き「冬六代」を作る和菓子屋。お歳暮や記念日にお贈りいただける箱詰めギフトを取り扱っています。季節に合わせた生菓子もその日の朝に仕上げて店頭販売しております。

高槻市津之江町2-5-10
09:00-18:00 休月・第2日
HP kou-shun.com
P8 C-6

ぎんすい

☎072-692-5858

愛情たっぷりに育てられた京都肉。スーパーマーケット直営店ならではの新鮮な食材をご提供！おしゃれな店内と親切なおもてなしでお待ちしております。

高槻市栄町4-15-8 モリタ屋栄店 2F
昼11:30-15:00（LO14:30）、夜17:00-22:00（LO21:00）営業時間は変動する場合がございます。詳しくは店舗までご確認お願いいたします。
休年末年始（他、臨時での定休日有）
HP moritaya.com/ginsui
P8 D-6

ねき

☎070-5366-3092 TAKE OUT

四季折々のお野菜と発酵食品を中心に、様々なスパイスを使ったノンジャンルなオリジナル料理です。ねきの料理にぴったりな日本で育った葡萄だけで作った“日本ワイン”も販売中です。料理教室／月末の金・土 11:00-2 時間程。イベント／月末の日 12:00- ツキイチカレー。

高槻市富田丘町6-18
昼11:30-14:30※現在ディナーは休業中
休日・月 HP ne-ki.com P8 C-4

バイクに乗って、
Let's enjoy picnic!

File 12

高槻の飲食店を
応援する企業・団体

バイクショップ　Chops高槻本店（Chopsインディアンモーターサイクル）

全国のバイカーが集まる！ここでしか出会えないバイクが見つかる『Chops』

高槻市の中心部から北に向かった、摂津峡近くにある「バイクショップChops（チョップス）」さん。同店を共同経営するのは、高槻市内の小中学校で同級生だったという、幼馴染の吉良さんと松岡さんです。

2人が昔から好きだったというバイクのお店を、自宅の1階を改装して始めたのは、20代の頃。その後店舗を摂津峡近くに構え、今では日本ではここでしか買えない珍しいバイクや、あまり見ることのできないニッチなバイクを目当てに、平日でも多くのバイカーが訪れるバイク屋さんとして知られています。

これらのバイクは、吉良さんが自ら海外で買い付けてきたものですが、店内には高価なバイクだけではなく、実用的でお求めやすい値段のバイクもたくさん展示されているので、バイク初心者の方も入りやすい雰囲気です。

また、ウェブショップでは入手困難なインポートバイクのパーツや、珍しいバイクの中古パーツなども取り扱っているので、日常点検や車検だけではなく、カスタムや修理まで幅広く相談に乗ってくれる頼もしいバイク屋さんです。

「バイク好きな方はもちろん、これからバイクを趣味にしたい人などに一度は来ていただきたい自慢のお店です。特に、ホンダの海外モデルが好きな方は見に来て損はありません！」とオーナーたち

ROUTE US 66

バイクショップ　Chops高槻本店
（Chopsインディアンモーターサイクル）

関西を中心に6店舗あるChopsグループの本店。Indian motorcycle、MUTT motorcycleｓ、ITALJET、SUZUKIの国内正規販売店。インポートバイクや日本未発売の珍しいバイクがたくさん常設展示販売されている、バイク好きにはたまらないバイク屋さん。

〒569-1051
高槻市原2232-3

営業時間｜10:30〜19:00
定 休 日｜毎週水・第1 第3火曜

Tel./Fax. 072-689-5000（整備PIT/072-689-5001）

motochops.com

ここでしか見ることのできない珍しいバイクが沢山並ぶ店内。

キッチンたきざわ

☎072-693-0536　TAKE OUT

阪急、JR の富田駅から徒歩約 5 分。店の前にコインパーキング有り。海鮮、野菜の旬の食材を和洋折衷で提供しております。お酒の種類も豊富に揃えております。メニュー外にも対応しております。アットホームなお店を目指していて、老若男女の方に来店して頂くよう努力しております。

高槻市富田町1-5-9-101
火〜土17:00-24:00、日・祝17:00-23:00
月（祝日営業の場合は翌日が休みです）　P8 C-5

幸せの黄金鯛焼き 高槻富田店

☎050-7123-4335　TAKE OUT

種子島産の安納芋をペースト状にした「幸せの黄金鯛焼き」オリジナルの芋あん（黄金あん）が絶品!!カスタードや粒あんにも黄金あんが入っており、他にはない味わいで、一口食べれば幸せな気持ちになる事間違いなし♡また、クロワッサン鯛焼きや焼き芋、そして…!とろとろで有名な"わらび屋本舗"のとろとろわらび餅もあるんです。どれもおやつやお土産に最適!是非一度お試しください♪御来店心よりお待ちしております。

高槻市富田町1-12-3
11:00-20:00　年末年始
ori-sma.com/shop/幸せの黄金鯛焼き-高槻富田店
P8 C-5

創作酒菜もりたまYA

☎072-694-7061　TAKE OUT

イタリアン、エスニック、各国料理!その日の仕入れ食材により。調理法はなんでもござれ!な創作料理居酒屋です^^みんなの「今日もお疲れ様!明日も頑張ろう!」を応援する。ユカイツーカイなお店です♪カッコいい方の居酒屋コチラ（笑）

高槻市富田町1-17-8 1F-A
18:00-24:00　木・第3日
moritamaya.com
P8 C-5

パン工房 ラルユーズ

☎072-668-3033　TAKE OUT

富田町 6-24-3 に在るティファニーブルーの扉が目印の手作りパン屋。こだわりぬいた、しっとりほんのり甘いふんわりした生食パンや自家製カレーパンが人気です。愛犬家ご用達の、わんちゃん用おやつパン、ラスクが珍しい。遠方からのお客様も多いです。

高槻市富田町6-24-3
07:00-18:00（売り切れ次第閉店）、火07:00-13:00
水
P8 D-5

痛みで苦しむ全ての方に
ペインクリニックという選択肢を。

痛みを緩和し、いきいきと過ごすお手伝いをします。

File 13
高槻の飲食店を
応援する企業・団体

芥川きどクリニック

つらい痛みにお悩みの方必見。
痛みに寄り添う街の診療所

ペインクリニックって？

帯状疱疹や椎間板ヘルニア・肩こりなど、生活が辛くなる痛みは
様々あります。そんな痛みを治療するのがペインクリニックです。

ペインクリニックは症状や部位に関わらず、痛みを改善する治療で暮らしやすさをサポートする病院です。日本で2番目にできたのが高槻で、他の地域と比べると馴染みのある方も多いですが、それでもまだまだ認知度は高くありません。

どんな治療をするの？

痛みの原因を見つけ、神経ブロック療法や薬・漢方・リハビリなどを
組み合わせて、痛みを緩和させる治療を行います。

神経ブロック療法は、痛みの原因となる神経の近くに、炎症を抑える薬を注射して痛みを抑える方法です。効き目は絶大ですが、その分技術的に難しいという難点も。
確かな技術力と安心して治療ができる病院選びが肝心です。

痛み治療は芥川きどクリニック

ご自身が偏頭痛に悩んだ経験から、もっと多くの方に痛みのない生活を、
と開業されたのが芥川きどクリニックです。

30年前に前院長芥川先生が開業されたペインクリニックは、地域の方のかかりつけ医としても愛されていました。その意志を引き継ぎ、怪我の治療などの一般診療と並行して、
患者さんの不安に寄り添う痛みの診療所を運営されています。

芥川きどクリニック

〒569-1121
高槻市真上町1-3-28

診療時間｜9:00〜12:00/16:00〜19:00
休 診 日｜水午後・土午後・日・祝

Tel. 072-685-0161

kido-paincl.com/

患者さまの声

ずっと痛かった肩の痛みがなくなり、動かせるようになりました。

痛みがなくなって、日常生活がスムーズにできるのが嬉しいです。

苦手な注射も、痛みを感じず怖くなかった！

腰痛 神経痛…
**一人で悩まずに
ご相談ください。**

城戸晴規 院長　Profile

日本ペインクリニック学会専門医。
大阪医大で13年間勤務した経験を活かして、2021年6月に芥川診療所を承継し、芥川きどクリニックを開院。

タナカコーヒーロースタリー

☎072-669-8926　TAKE OUT

「ロースタリー」とは、「焙煎所」という意味です。府道132号線沿い、如是小学校近くにある自家焙煎珈琲店です。その日の気温、湿度によって火力を調整しながら丁寧に焙煎しています。手軽に高品質なコーヒーを楽しんでいただけます。店内でコーヒーをお飲みいただけ、テイクアウトもやっています。コーヒー豆のほか、ドリップバッグ、水出しコーヒーバッグを販売しています。絵本作家 谷口智則さんの絵本を販売しています。

高槻市如是町1-8
火〜金12:00-18:00、土09:00-18:00
日・月
P8 C-6

シェフズキッチンカナール

☎072-692-5311　TAKE OUT

ご家族の大切な記念日に、日常の少しの寄り道に・・・旬の食材と安心、安全を心がけ、皆様のご来店を心よりお待ちしております。とても小さなお店です。ご予約をして頂ければ幸いです。

高槻市西町20-5
10:00-22:00
木
P8 D-5

麦のかほり

☎072-693-2503　TAKE OUT

麦のかほりのパンはみんな、正直者。余計なものは加えない。ただただ、シンプルに美味しいパンです。シンプルなものは、ごまかせない。ごまかせないから、一つ一つ丁寧に作っています。願わくば、麦のかほりのパンが毎日の食卓にそっと並びますように。

高槻市東五百住町3-6-26
07:00-19:00　日・月
P8 C-5

MAKE E CAFE

☎080-4020-6191　TAKE OUT

天然酵母パン【koro ぱん】の トースト専門カフェ。もっちり。しっとり。ふんわり。人気の自家製シフォンケーキをはじめ ハンドメイド雑貨、古墳フード & グッズも展開。

高槻市東五百住町3-12-11
月〜金11:00-16:00、土・祝11:00-15:00
週2日休業 （日・他1日）※インスタの営業日程参照
instagram.com/make_e_cafe
P8 C-6

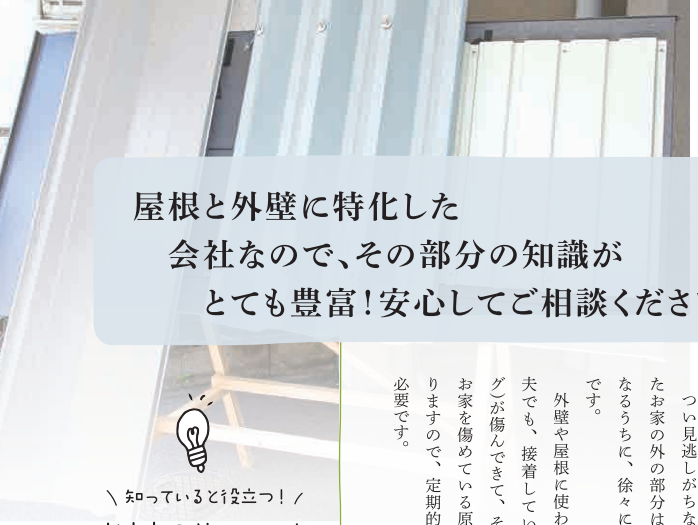

File 14

高槻の飲食店を
応援する企業・団体

株式会社テックアドバンス

屋根や外壁のリフォームで より長く快適な暮らしをサポートします

屋根と外壁に特化した会社なので、その部分の知識がとても豊富！安心してご相談ください。

＼知っていると役立つ！／
おうちのリフォーム

皆さんのお家は、きちんとお手入れされていますか？
つい見逃しがちな屋根や外壁といったお家の外の部分は、長年お住まいになるうちに、徐々に劣化してくるものです。
外壁や屋根に使われている材質は丈夫でも、接着している部分（コーキング）が傷んできて、そこから雨が入り、お家を傷めている原因になることもありますので、定期的なメンテナンスが必要です。

Q 外壁のリフォームが必要か、自分で判断する基準があったら教えてほしい。

A 古くなった外壁が反り返っている場合は、目視でもご確認いただけます。その他にも、雨が降った後に、いつまでも外壁の一部や基礎が濡れている時には、コーキングの隙間から中に水が入っている可能性も…。

Q 屋根のリフォームのタイミングは？

A 外壁と一緒に屋根をリフォームするのがオススメです。外壁をリフォームする際に足場を組むのですが、この作業にもコストがかかります。屋根のリフォームにも、同じく足場が必要ですので、一度に済ませた方がその分コストカットできますよ。

Q 外壁や屋根のリフォームはどこに相談すればいいの？

A それはもちろん！私たち「テックアドバンス」にお任せください。

中学校からの仲良しコンビが、丁寧に施工します♪

株式会社テックアドバンス

〒569-0056
高槻市城南町2丁目17-7

Tel. 072-690-7615

tech-advance.co.jp

薩喜庵 宮田店

☎0120-456-034 TAKE OUT

宮田町と西真上にある和菓子屋です。高槻産寒天を使用した商品も多数そろえております。旬の果物を包んだフルーツ大福も人気があり、葛餅を使用した溶けないアイスはお子様にも食べやすく、低カロリーの為女性にもご好評頂いております。新商品のとろとろわらび餅はロどけなめらかで香ばしいきな粉と黒蜜がとても良く合います。ぜひ一度ご賞味ください。

高槻市宮田町2-40-10
08:30-19:00（時短中の為18:00）　休 不定休
satsukian.com
P8 B-4

白菊屋

☎072-696-0739 TAKE OUT

日本酒・焼酎・ワイン・クラフトビールなど造り手の想いが詰まったお酒をセレクトした酒屋です。併設する立ち飲みスペースでは地酒専門店ならではのお酒が色々と楽しめます。

高槻市柳川町2-3-2
09:00-20:00
休 水
shiragikuya.com
P8 D-4

File 15

高槻の飲食店を
応援する企業・団体

シエル

シードミックスやライスパフなど、チョコに合う食感を追求したシエルは、見た目にも美しい一品。贈答品としても人気です。

マンディアン

サブレの上にチョコがかかったオリジナルのマンディアン。トッピングのバリエーションが楽しい、当店人気No.1商品です。

ガレット

ラム酒と上質な発酵バターを使用したガレットは、絶妙な塩味がポイント。スイーツが苦手な方にもご好評いただいています。

LaLa-chocolat

ワタシのご褒美はいつもコレ！
がんばった自分を癒す極上チョコレート

阪急高槻市駅すぐの立地にあるLaLa-chocolat（ララショコラ）さん。落ち着いた雰囲気の店内に一歩入ると、チョコの美味しそうな香りが広がっています。LaLa-chocolatのチョコは、全て店内で手作り！

作業の様子を見ながら、「今日はどれにしようかな」と選ぶ楽しさも味わえます。

贈答品として来店される方も多いのですが、自分へのご褒美に購入するのもオススメです。

疲れた心身を癒すのは、やっぱり極上のチョコレートですね♪

LaLa-chocolat

〒569-0071
高槻市城北町2-13-2

営業時間｜10:00〜19:00
定 休 日｜日・祝

Tel. 072-668-5055

instagram.com/
lala_chocolat1021

熟練の職人が手作りする様子は、見ているだけでうっとりする美しさです。

高槻グルメピクニック参加店 12

Northern Area 北部

政やのたこ焼

☎072-691-5100 TAKE OUT

大阪で 50 年愛されたお好み焼き店「たらちね」の秘伝の粉とソース。この度「和太鼓政や」とのコラボが実現し、たこ焼に進化を遂げ皆様のもとへ！「政やのたこ焼」是非とも、一度ご賞味ください。

高槻市大蔵司3-20-18
昼11:00-14:00、夜15:00-19:00
不定休（臨時休業あり）
wadaiko-masaya.com
P9 A-2

パン工房ゆいまーる

☎072-609-6058 TAKE OUT

卵・乳製品を持ち込まない厨房で卵乳製品不使用生食パン。卵乳製品小麦不使用米粉食パン。アレルギーある人ない人皆んなが美味しいパン作っています。国産小麦、てんさい糖を使用した体に優しいパンです。

高槻市塚原4-45-5
10:00-売り切れ次第終了
月・火
yuimaru-shop.com
P9 B-1

菓子工房Hikino

☎072-668-3399 TAKE OUT

山手の閑静な住宅街に OPEN して 7 年目。原材料にこだわり、生クリームは「北海道産の純生クリーム」小麦粉も「北海道産のみ」を使い、ケーキにはアルコールや添加物は一切使わず、焼き菓子にも必要最低限しか使っていません。そのため、どれを食べても添加物特有の後味の嫌な感じがなく美味しい！【「安心安全」+「おいしい」】がモットーの洋菓子店です！

高槻市寺谷町19-6
10:00-18:00
火・第3水
hikino.net
P9 A-2

File 16

高槻の飲食店を
応援する企業・団体

ご予算やご要望に合ったシステムを提案してもらえるので、オーディオ初心者でも安心。わかりやすく一からサポートしてもらえます♪

ドライブレコーダーは、
あおり運転対策にも効
果的な前後2カメラの
タイプが人気

大切なクルマをどう守る？何でも相談できる カーオーディオ・セキュリティ専門店

Car Audio Club（カーオーディオクラブ）

車のお困りごとや修理なども行っている、高槻市西町にある「カーオーディオクラブ」さん。

どんなことでも親切に対応してくれるので、「バンクしたんだけど、これも直せる？」と自転車を持ち込まれるご近所の方もいる程、地域の方からも愛されているお店です。

カーオーディオ以外にも、最近需要が高まってきているドライブレコーダーの販売・取り付けや、車両盗難に備えてのカーセキュリティの設置なども得意としていて、勉強会にも定期的に参加されています。そこで聞いた最新の手口や現状に対応できる技術を常に取り入れられているので、信頼して愛車を預けるのに最適なお店です。

Car Audio Club
（カーオーディオクラブ）

ドライブレコーダーやETC、カーオーディオの販売・取り付け、日常点検・車検・板金まで車に関するサポートを幅広く行っています。

〒569-0854
高槻市西町16-1

営業時間｜10:00〜20:00
定 休 日｜水

Tel. 072-697-4711
Fax. 072-697-4712

caraudioclub.net

事前に相談しておけば、納車に合わせて
ディーラーから直接入庫し、
カーセキュリティを取り付ける事も可能

おっきいパパ

☎072-681-4977 TAKE OUT

地域の皆様に愛される店を目指して営業してます。たこ焼き・角煮・ぶた〇焼きとオリジナル性に溢れた美味しさを提供しております。前回のグルメピクニックでも多くのお客様に来ていただきました。今回も新しい発見をしてくださいませ！

高槻市西真上1-32-4
11:00-19:00　休 不定休
tabelog.com/osaka/A2706/A270604/27095745
P9 B-2

にく家 牛地蔵

☎072-697-3323 TAKE OUT

大阪　高槻のスーパーマーケット、ミートモリタ屋が展開する焼肉店。日本建築の店舗で、和の文化を感じながら最上のお肉をお召し上がり下さい。

高槻市南平台3-27-15
昼11:00-15:00、夜17:00-20:00（時短営業中）
休 12月31日・1月1日
moritaya.com/ushijizo
P9 B-1

バルなる家

☎072-658-8169

西真上の焼肉七輪さんから少し北に歩いたところにある熱帯食堂さんの隣にあるアットホームでお一人様からでも気軽にご来店できるバル。本格釜焼きピザから一品料理やアルコールも多種取り揃えております♫ ぜひご来店お待ちしております♫

高槻市西真上1-32-6
17:00-22:00
休 日
P9 B-2

薩喜庵 真上店

☎072-684-3131 TAKE OUT

宮田町と西真上にある和菓子屋です。丁寧に炊き上げた自家製あんこと高槻産寒天を使用した高槻最中は、創業より人気の高槻伝統の名産品です。新商品のとろとろわらび餅は、これまでにないなめらかさを追求し、より一層口当たりが良く香ばしいきな粉と黒蜜がとてもよく合います。ぜひ一度ご賞味下さい。

高槻市西真上1-34-27
09:00-19:00（時短中の為18:00）
休 不定休　satsukian.com　P9 B-2

17種類のスパイスカレーは、毎日でも食べたい病みつきのお味！

File 17

高槻の飲食店を
応援する企業・団体

カラダが喜ぶ

ルゥカルメン

大人のためのスパイスカレー

「自分が食べたいカレーを作っていたら、お客さまからスパイスカレーと呼んでいただくようになったんです」と語る、ルゥカルメン店主の梅野さん。

ルゥカルメンのカレーは、スパイスをふんだんに使う一方で、油分・塩分は控えめなので、「年齢を重ねると、カレーを食べるのがしんどい」といった方や、「お昼にカレーを食べると、夜ご飯が食べられない」といった方からも、「ここのカレーならいくらでも食べられる！」と言っていただいているそうです。

梅野さん自身も、毎日カレーを食べているそうで、そのお陰か毎日体調がとってもいいそう！

そしてもう一つのオススメは、店内で手作りされているクラフトコーラです。コーラの実やスパイスを調合した甘すぎないコーラは、カレーにぴったりです。

カレーと合わせて、ぜひご賞味ください。

クラフトコーラ×カレーの
コンビネーションは、来店したらぜひ試して

ルゥカルメン

〒569-1124
高槻市南芥川町1-16

営業時間｜火～土 11:30-15:00
定 休 日｜月・日

Tel. 072-609-5714

※現在、コロナ禍のため夜の営業については
見合わせています。

instagram.com/
curry_ruecarme

お家でも楽しめる
レトルトカレーは
お土産にもぴったり

un+

☎070-8580-1087 TAKE OUT

「こどもに・家族に・大切な人に食べてもらいたいおうちごはん」をテーマに、ギルトフリーなごはん・おやつを作っています。できるだけ農薬不使用や有機野菜を使用し、調味料もカラダに負担のかかりにくいものを厳選。使っている野菜や米粉の一部は高槻産です。

高槻市真上町2-5-6
11:00-15:30
不定休（主に、火･水･木営業。土日祝営業もあり。）
P9 B-2

けんくら

☎072-680-3303 TAKE OUT

松が丘１丁目、九中のたもとの山手一番街内にあります。昼は定食、夜は居酒屋として営業中です。20 年変わらない味として唐揚げが人気です。愉快な常連客もたくさんいますが、敷居は高くなく、一度来ていただければその日から常連客です。お気軽にお越しください。

高槻市松ヶ丘1-11-8
昼11:30-14:30、夜17:00-22:30
日
P9 A-2

タカヤベーカリー（アローム清水店）

☎072-687-1771 TAKE OUT

高槻産の米粉（清水っ粉として販売中）を使った、もちもち感としっとり感が病みつきになる米粉パンが人気のパン屋です。
タカヤベーカリーのパンは、素材にこだわった安心安全で美味しいパン。お子さまからお年寄りまで、皆さまに親しんでいただけるお味です。

高槻市宮之川原5-20-1
07:00-17:30（売り切れ次第閉店）
月・木　komeko.co.jp
P9 A-2

File 18

高槻の飲食店を
応援する企業・団体

合同会社スプリング・オブ・ライフ

元気になる！笑顔になる！明日につながる！

入浴介助では、利用者さんに安全で気持ちよく入浴してもらえるように考えているので、安心してお任せください！

整骨院では、患者さんそれぞれの「こうなりたい」という目標に沿った施術を心がけています。

若いスタッフが活躍できる職場で、楽しく働いています！

自分も利用者さんも楽しく！いつも利用者さんから元気をもらっています。

訪問介護を担当しています。利用者さんの今までの生活スタイルを守りつつ、より暮らしやすいようにサポートしています。

スタッフみんなで力を合わせて、利用者さんのニーズに応じて柔軟に対応しています！

アットホームが魅力のデイサービスは、利用者さんとスタッフがとっても仲良し！

ご自身やご家族が、暮らしの中で困っていることはありませんか？

スプリング・オブ・ライフさんは、デイサービス、整骨院、日々の生活のお手伝いなど、市民の皆さんが安心して暮らせるようにサポートしています。

デイサービスでは利用者さんの心に寄り添った、真心溢れるサービスを。そして整骨院では、体の不調を丁寧に整えます。

買い物の付き添いや、お家のお掃除など、ちょっとしたお困りごともお手伝いします。

スプリング・オブ・ライフは、高槻に住む皆さんのニーズにお応えした、きめ細やかなサービスを提供していますので、お一人で悩まずに何でもご相談ください。

合同会社スプリング・オブ・ライフ

〒569-0844
高槻市柱本5-30-18

Tel. 072-601-5691

hp.kaipoke.biz/znt/

高槻グルメピクニック参加店 172

Southern Area 南部

びすとろほり伊

☎072-675-5566 TAKE OUT

当店では安全な国内産の食材を使用しています。化学調味料や冷凍食品は使っておりません。

高槻市上本町12-18
昼11:30-14:00、夜17:30-22:00
休日・月
P10 B-2

らぁめん甚

☎072-628-2205 TAKE OUT

北海道の味噌をオリジナルブレンド!!らぁめん甚の味噌を是非ご賞味下さい!!人気No.1香味油味噌らぁめん。味噌コーンバターらぁめん。味噌野菜らぁめん。定番!本味噌らぁめん。

高槻市大塚町1-15-15
昼11:00-14:30、夜18:00-21:00
休月・水・木・日の夜
HP r-jin.jp
P10 D-2

中華/ラーメン「はなさく」

☎080-6104-8739 TAKE OUT

テイクアウトのご参加も可能です。◎おまかせ中華弁当500円※苦手な食材を教えてください。◎からあげ弁当500円◎ぎょうざ弁当500円◎ウルトラスペシャルゴージャスやりらふぃー弁当1000円◎おまかせ中華オードブル4200円（ぜんぶ税込価格です。）中華の一品料理も全部テイクアウトができます。

高槻市大塚町4-1-1
昼11:00-15:00（LO14:30）、17:00-22:00（LO21:00）
休月
P10 D-2

File 19

高槻の飲食店を
応援する企業・団体

家〜イ!!

老後もゲットだぜ!

設計工房 I

一級建築士事務所 / 稲田康紀

韓国風居酒屋 明海（ミョンヘ）

TAKE OUT

韓国料理からおでんまで色んなメニューがあります。気さくなママがしているので気軽にお越しください！

高槻市春日町9-18
17:00-11:00
休 日
P10 C-2

日本料理 味源

☎072-669-9751

TAKE OUT

日本料理にかかせない技術とダシにこだわった料理ばかりをそろえております。松花堂弁当や寒天弁当、鱧会席など色々ご用意しております。見ても楽しい、食べても美味しいの時間をお楽しみください。

高槻市唐崎北3-24-4
昼11:00-15:00、夜17:00-22:00　休 水
ajigen-group.com
P10 D-1

肉バル&ダイナーJajaja

☎072-609-5674

TAKE OUT

しずかにたたずむ隠れ家バル Jajaja。ここは、食べることに魅了された大人の贅沢で気軽で楽しみなバル。 五感で味わうとっておきの至福を召し上がれ。めくるめくお肉とワインの御馳走バル。

高槻市上本町6-8
昼11:30-14:00、夜17:00-23:00　休 水
nikubarjajaja.com
P10 B-2

餃子屋 藤

TAKE OUT

毎日でも食べられる、毎日でも食べたくなる新感覚の餃子です。餃子の種類は、しょうが、しそ、チーズ、ニンニクの4種類です。餃子しかありませんが安くはないですが、味には自信あります。一度ご賞味くださいませ。冷蔵生餃子・焼餃子のお持ち帰り、店内飲食が可能です。お持ち帰りは営業時間外も対応可。

高槻市沢良木町13-4 ハイツ沢良木 1F
昼11:45-14:00（LO13:30）、夜17:00-21:00（LO20:30）
休 水＆不定休
P10 B-2

File 20

高槻の飲食店を
応援する企業・団体

Studio FREESTYLE

日常の中にある「特別」を切り取るフォトスタジオ

出来上がりはこんな感じ。成人式や卒業記念写真もお任せください。

緊張しちゃうお子さまでも、経験豊富なカメラマンが自然な笑顔を引き出します。

家族の幸せな瞬間に立ち会い、そのときの最高の笑顔を『写真』というカタチに残し続けている「スタジオフリースタイル」。定番のお宮参りや成人式だけではなく、ニューボーンやお昼寝フォトなど幅広いニーズに応えてくれます。女性カメラマンも在籍しているので、マタニティフォトや授乳フォトを撮られる方も多いとか。

「撮影時はお子さんだけに目が行きがちですが、ママもパパも主役です。」と語る平野谷代表の言葉は、これまで多くのご家族の写真を撮られてきたからこそ。

家族の想いや笑顔を大切にカタチに残してくれるスタジオです。

自身も子育て中のママでもある岡田カメラマンは、ニューボーンや授乳フォトも得意。人見知りのお子さまでも、自然な笑顔を引き出します。

有名雑誌の撮影なども行う平野谷代表。実は本誌の撮影も担当してくださっています。

高槻芥川　古民家スタジオ

Studio FREESTYLE（スタジオフリースタイル）
〜人と人を繋げて未来を創造する広告制作チーム〜

雑誌・取材撮影、学校・イベント撮影、記念日のスタジオ、ロケーション撮影など幅広く対応。
七五三の撮影ではヘア・着付けなども手配してくれるのでママも安心です。シーズンは混雑が予想されるので、お早目のご予約をオススメします。

〒569-1123
高槻市芥川町3-10-4-2F

Tel. 072-629-1721

instagram.com/
studiofreestyle_takatsuki

BAKERY Brown Clover ブラウンクローバー

TAKE OUT

45 種類ほどのパンとクロワッサン、デニッシュ、お菓子を製造販売しています。モットーは、「五感に触れる思い出を大切に 心を尽くして」。皆様の素敵な思い出になり信頼される店舗を、心を尽くして実現してまいります。ベビーカーごと店内に入れるスロープあり。

高槻市高垣町45-3
08:00-パン無くなり次第閉店（最大19:00まで）
休 火＆月2回不定休
P10 A-2

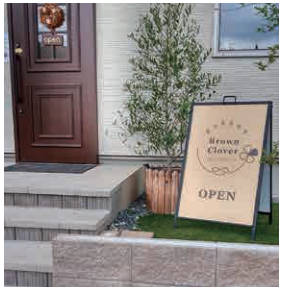

カントナ

☎072-662-2815

TAKE OUT

季節のケーキや誕生日ケーキ、焼き菓子の詰め合わせ、多種多様な商品を取り揃えています。

高槻市松原町6-5-101
10:00-20:00
休 不定休
P10 B-2

ドゥーアローム

☎072-675-8047

毎朝、中央市場で新鮮な食材を仕入れ、その日のメニューでお客様をお迎えしております♡

高槻市竹の内町10-11
昼11:30-14:00、夜17:00-21:30　休 月
doux-arome.com
P10 D-2

焼肉一番

☎072-669-2951

TAKE OUT

昭和 52 年創業の老舗焼肉店！精肉は和牛メス牛のみ扱い創業以来タレ、キムチ、ナムルなど一品にもこだわっています！塩タンをはじめレアステーキユッケなど自慢の 45 年目を迎えるお店です！

高槻市萩之庄5-35-8
17:30-23:00（LO22:30）　休 月
s.tabelog.com/osaka/A2706/A270604/27001094/top_amp
P10 A-3

File 21

高槻の飲食店を
応援する企業・団体

味紘

京都　錦　わらい高槻店

☎072-662-5677　TAKE OUT

京都錦生まれのお好み焼き屋。地域のお客様に愛される「笑い」の絶えない「和み」の空間、「わらい・和来」として、世代を越えて楽しめるお店作りがモットーです。看板メニューの『わらい焼』はふわふわ食感のオムそば風お好み焼き！何度もリピートしたくなること間違いなし！！お一人様から三世帯ご家族様やお好み焼きメインのお食事動機のお客様から、鉄板焼を酒の肴とするお客様まで、ニーズに合わせてお楽しみいただけます。

高槻市緑町18-18
月～金 昼11:30-15:00（LO14:30）、夜17:00-24:00（LO23:15）、土・日・祝 11:30-24:00（LO23:15）
休 不定休　HP nishikiwarai.com　P10 B-2

Liebling

☎072-674-8002　TAKE OUT

ライ麦パンやハードのパンが多いのが特徴のパン屋です。ライ麦パンはライ麦粉からおこした自家製サワー種とライ麦全粒粉を使用し焼き上げています。11.12 月には本場仕込みのシュトーレン、クッキーも販売しています。

高槻市宮野町3-8 サニープラザ
08:00-19:00
休 火・水
P10 B-2

コーヒーラウンジ　イシダコーヒー

☎072-676-3459　TAKE OUT

36 周年を迎えた昔ながらの喫茶店。お一人様でもファミリー様でもふと立ち寄れる。なにもかも昔から変えない味や雰囲気、ミニタマゴサンドもコーヒーもアイスコーヒーも真似できない味を。36 年間お客様に支えられながら、まごころでご提供させていただいています。

高槻市宮野町3-8 サニープラザ 1F
08:30-22:00（予約時）緊急事態などには時短しています。
休 年中無休（年末年始も営業）
HP tabelog.com/osaka/A2706/A270604/27028499
P10 B-2

高槻グルメピクニック参加店 172

Kammaki Area 上牧

Caramelier S

日本では珍しいペースト状の『キャラメル・ムー（柔らかいキャラメル）』を販売。ありそうでなかった、スイーツの枠を超えたビターな大人味が特徴です。人気の秘密は、デザートとしてだけでなく、お酒や様々な料理とのペアリングも楽しめること！無農薬のバラのジュレ、国産はちみつを使ったローズハニーはギフトに最適。

高槻市上牧北駅前町1-9 市川園芸奥
10:00-18:00（売切次第終了）
休 水・木＆イベントによる臨時休業あり
caramelliers.com　P9 C-2

寿司 松花堂 真・一文字

☎072-669-6651 TAKE OUT

昭和 44 年創業し、地域の皆様の冠婚葬祭の折には、いつもお世話になっております。これからも今までと変わらず、ひと品ひと品すべてに手をかけ気持ちを込めて、料理を提供いたして行きます。

高槻市上牧町2-2-21
11:00-
休 水（祝日の場合は営業）
sinitimonji.jimdofree.com
P9 C-2

欧風Curry Monzu

☎072-648-4536 TAKE OUT

阪急上牧駅徒歩 4 分。金光大阪高校正門向かいにある欧風黒カレー専門店です。じっくり炊き上げた黒カレーソースは甘みの後に辛さがジワジワと癖になる味です。【テイクアウト強化中】

高槻市上牧町2-2-22 ステップ上牧A棟201
月・水〜金 11:30-15:00、土・日 昼11:30-15:00、夜17:30-19:30　休 火
monzu0717.com
P9 C-2

富田酒店

☎072-685-1843 TAKE OUT

阪急上牧駅前ロータリー内にて営業中です。クラフトビール多数、お持ち帰り生ビール、お米マイスター在中の店頭精米玄米が常時 30 種前後、ソフトクリーム、長野県飯山地酒「水尾」特約店等々ちょっと変わった商品でわくわく皆様のご来店お待ちしております！

高槻市神内2-1-1
09:00-19:30　休 火
puchikan.on.omisenomikata.jp
P9 C-2

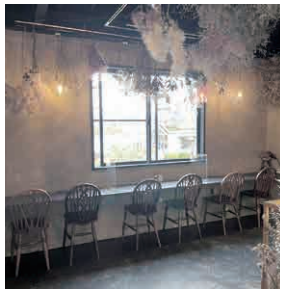

botanical works TAKE OUT

ドライフラワー専門店 botanical works に併設した cafe です。ドライフラワーに囲まれた空間でオーナーがセレクトしたこだわりのケーキを週替わりでお楽しみください。

高槻市神内2-28-7 藤田ビル 2F
13:00-17:00
休 不定休
botanicalworks.jp
P9 C-2

テクネットPRO

いざという時に知っておきたい、家を守る強い味方

File 22
高槻の飲食店を
応援する企業・団体

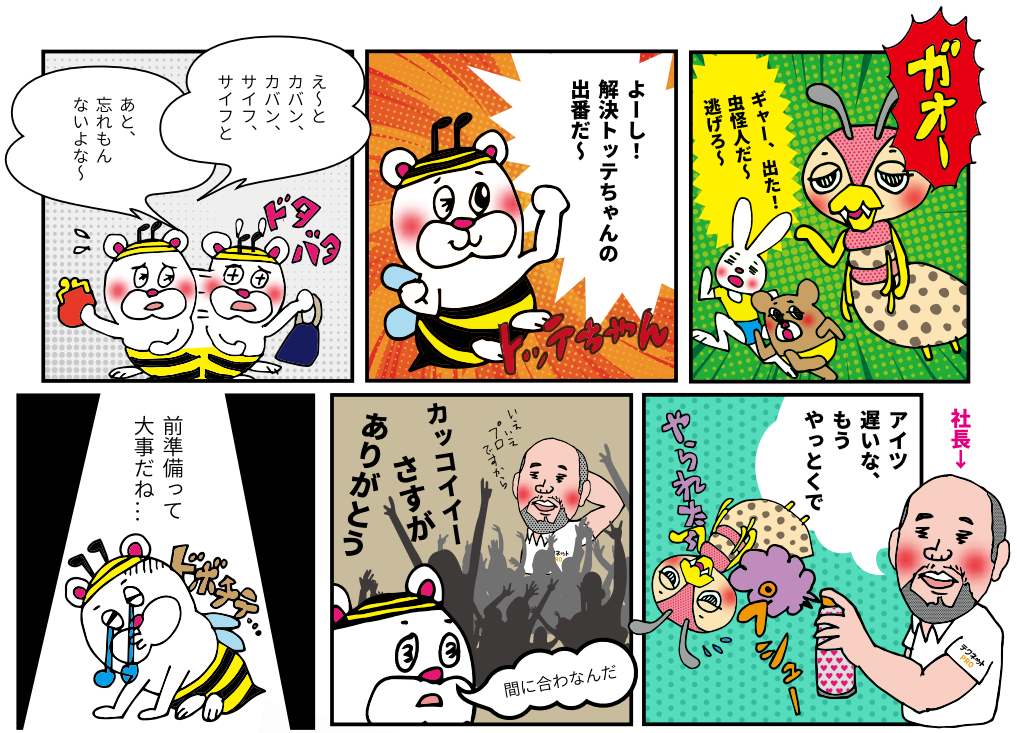

お悩みに合わせて、
最適な駆除プランを
ご提案しています！

大切なわが家に突然現れる害虫や害獣。徹底的に駆除したいなら、やはりプロにお願いするのが一番です。
テクネットPROならスタッフが訪問し直接駆除する方法と、お客様が自分で駆除する方法があるから、ご自身のライフスタイルに合わせて最適な方法が見つかります。お悩みの方はお気軽にご相談を。

テクネットPRO

あらゆる害虫・害獣のお悩みに対応。自分で駆除するグッズは、通販で24時間いつでも購入できます。

〒569-0093
高槻市萩之庄3-3-6

Tel. 072-660-6500
Fax. 072-660-6511

technet-pro.com

代表取締役 河野通博

たかピクのマークが7つ隠れているよ

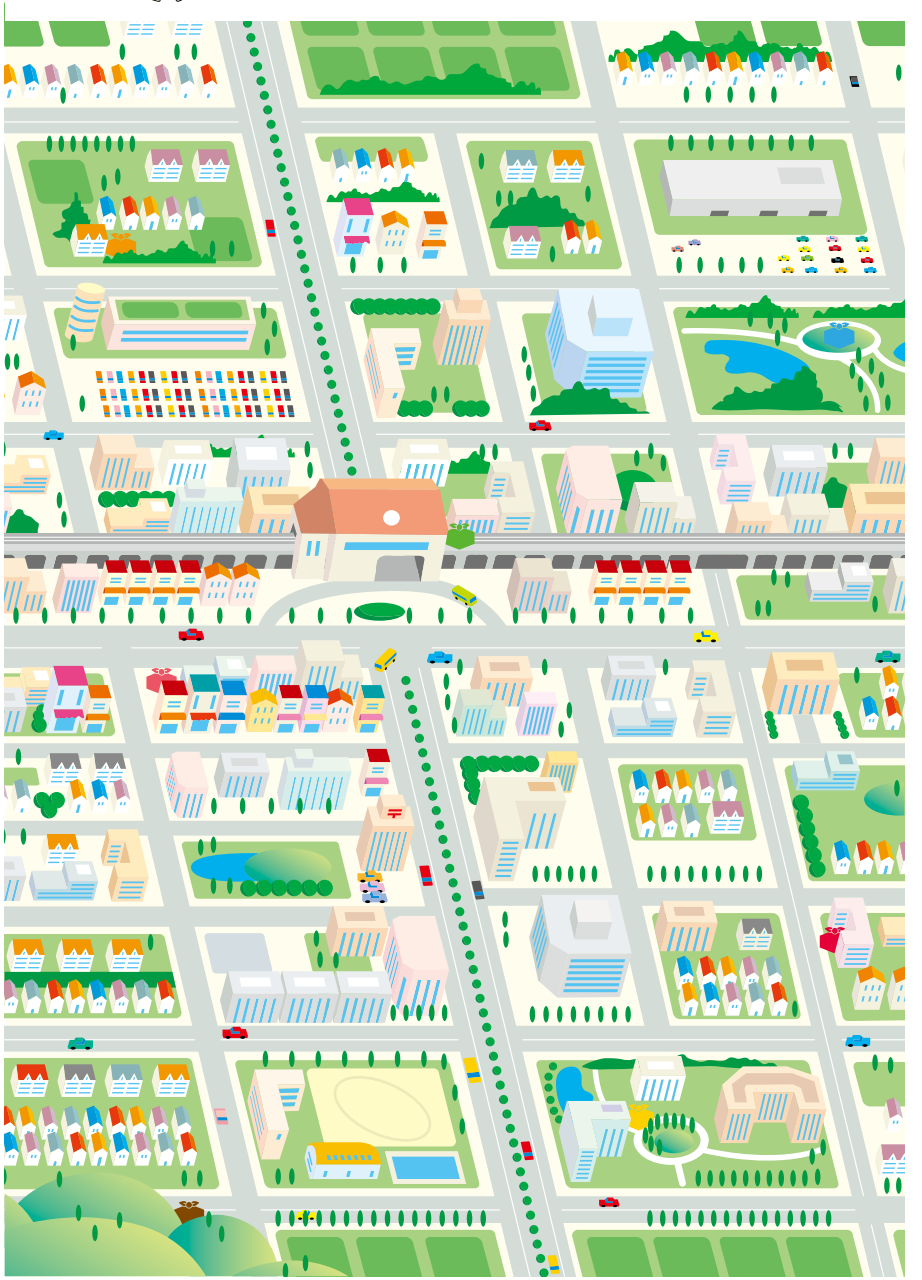

清水っ粉®

米粉を使った料理のバリエーションは無限大。

新発売のパンケーキミックスで作るパンケーキは、もちもちとした触感が大人も子どもにも大好評です。
お好きなフルーツやクリームを添えて召し上がれ。

小麦粉や片栗粉の代わりに米粉を使うと、外はカリっと、中は肉の旨味が凝縮されてジューシーに仕上がります。

いつもの卵焼きを、よりふわっとやさしく仕上げたいなら、米粉を少し加えてみて。

米粉パンを使った、しっとりもっちりとした触感が魅力の米粉バーガー。

高槻あぐり

安心安全な美味しいお野菜で、みんなの笑顔をつくりたい

「農家さんは、自分の子どもを送り出す気持ちで、野菜を出荷しています」と春田さん。苦手だった野菜も、高槻あぐりの野菜なら食べられた！との声も寄せられています。

高槻あぐりは、高槻阪急の地下 1 階地場産コーナーで、無農薬・減農薬の地元野菜などを販売し、高槻市内のご家庭には、野菜の配達も承っています。

大量生産にはない土壌と、たっぷりの愛情の元で育てられた野菜を、その日に手に取ることができるのは、地元野菜ならではの魅力！

スーパーに並ぶ野菜と比べて、流通時間が短いため、野菜にもストレスがかからず野菜本来の美味しさをご賞味いただけます。

スーパーで見かけない珍しい野菜を探すのも、高槻あぐりで買い物をする楽しみの一つ。店員さんがいれば、美味しい食べ方も教えてもらえますよ。

高槻あぐり

〒569-1115
大阪府高槻市古曽部町2-6-1

Tel. 080-2485-0722

instagram.com/oyasai.agr

File 23

高槻の飲食店を応援する企業・団体

株式会社高谷／タカヤベーカリー

地元で採れた米から作られる「米粉」をアナタの食卓に

高槻市清水地域では、ヒノヒカリという品種の米の栽培が盛んです。もちろんそのまま食べても美味しく、わざわざ県外から買い求める方もいらっしゃるほどです。

その美味しい米を、株式会社高谷では米粉に加工し、「清水っ粉」としてブランド化。

厳選した農家さんから玄米を仕入れているので、生産者さんの顔が見えるのもお客さまに好評で、安心して使っていただいています。

清水っ粉は、他の米粉と比べてきめが細かいのが特徴です。また、油を吸いにくく、水を吸いやすいので、から揚げやてんぷらはカリっと仕上がり、洋菓子はしっとりとなめらかな触感に。

日々の食卓に、米粉を使ったメニューを取り入れてみませんか。

清水っ粉は、タカヤベーカリーと高槻阪急の地下1階地場産売り場などでお買い求めいただけます。

タカヤベーカリーでは、米粉を使ったパンも好評です。安心安全で美味しいパンを、ご賞味あれ。

清水地域でも少しずつですが、農家さんの高齢化などに伴い、遊休農地が増えてきています。日本に伝わる水稲文化と、地元の景色を守るために、清水っ粉がその一助になるよう、取り組んでいます。

タカヤベーカリー (アローム清水店)

〒569-1032
大阪府高槻市宮之川原5-20-1

定 休 日｜月・木

Tel. 072-687-1771

komeko.jp

File 24

高槻の飲食店を
応援する企業・団体

一般社団法人空翔会 春日つばさ保育園

「自分の気持ちを豊かに表現できる子ども」を育てる保育園

春日つばさ保育園は、0歳児～5歳児までの園児を受け入れている企業主導型保育施設です。0歳児～2歳児の乳幼児期にはリトミックを取り入れ、「自分の気持ちを表現する土壌づくり」を行っているのが特徴の一つ。3歳児～5歳児の幼児期は、英語などのカリキュラムを取り入れつつ、発達や成長に合わせ、保育士と一緒に全力で遊ぶ保育に力を入れています。

系列の小規模保育事業どんぐり保育園で受け入れている0歳児～2歳児の園児は、希望すると3歳児以降は春日つばさ保育園での保育も可能です。

人間形成に大切な乳幼児期～幼児期のお子さまが毎日楽しく過ごしながら、心身ともに健康で、自分の気持ちを豊かに表現できるように、日々さまざまな活動に取り組んでいます。

型にはまらず、自由に！
園児の良いところを伸ばす
保育が魅力の園です。

園児が「明日も保育園に来たい！」と
言ってくれるような、楽しい毎日を
いっしょに過ごしたい！

理事長からのメッセージ

私たちの園では、保護者・園児・保育士の三者のつながりを大切にしながら、園児一人ひとりを大切に思いやりながら保育を行っています。

保護者の方のお子さまへの想いや、育児へのお考えを尊重し、しっかりと受け止めた上で、お子さまが健やかに日々を過ごすお手伝いをし、その成長を共に見守っていくことに喜びを感じています。

春日つばさ保育園
（一般社団法人空翔会）
〒569-0053
大阪府高槻市春日町15-33
Tel. 072-675-0808

「気まぐれ六種盛り前菜」
季節によってかわる前菜は、ワインによく合うように考えられています。
（税込1.000円）

午後3時から注文できる毎月の「おすすめワイン3種」はグラスで注文できるので気軽に飲むことができる。

毎日違ったメニューを味わえる日替わりランチは、リピート率NO.1！

Café de Mori（カフェドモリ）

もりもとに隣接した、気軽に立ち寄れるカフェ。お一人のご来店でも気兼ねなく通える、アットホームなお店です。

〒569-0802
高槻市北園町14-13 森本ビル1F

営業時間｜7:30～18:00
定 休 日｜日・祝

Tel. 072-682-0174

instagram.com/
cafe_de_mori

File 25

高槻の飲食店を
応援する企業・団体

お酒のデパートもりもと本店

おうち時間のお共に ご家族やご友人と ワインで乾杯！

もりもとで買える オススメワイン！

ソムリエ厳選

1 エクストラ・ブリュット・プルミエール・キュヴェ（750ml）

柑橘系果実の香りが、時間が経つにつれグラスの中でパイナップルの砂糖漬けのようなエキゾチックな香りに発展。繊細な味付けの和食、スパイシーなタイ料理、インド料理などとよく合います。

2 キュヴェ・ド・レゼルヴ ティエリー・トリオレＮＶ白（750ml）

リンゴや柑橘系のジューシーな味わいで、フレッシュな余韻が何よりも魅力的なブラン・ド・ブランです。

3 ロジェ・ブリュン レゼルヴ ファミリアル エノテーク　2004 白（750ml）

少なくともフランス革命まで遡ることができる生産者です。自社畑の約半数を大手メゾンに供給し、厚い信頼を置かれる歴史あるメゾンです。

阪急高槻市駅前にある「お酒のデパートもりもと」では、種類豊富なお酒と、お酒に合うおつまみなどを販売。ワインソムリエやテキーラマエストロの資格を持つスタッフもいるので、たくさんあるワインの中から、予算や好みに応じたお酒をセレクトしてもらいましょう。

また、隣接する「Café de Mori」（カフェドモリ）では、毎日7時30分～11時まではモーニングを、11時～14時30分はランチを楽しむことができます。他にもカジュアルなグラスワインや、ワインによくあう「気まぐれ六種盛り前菜」など、どの時間帯に行っても楽しめるメニューが用意されています。

お酒のデパート　もりもと

昔ながらの御用聞きの他、携帯やパソコンから注文できるサービスも。いいものを、より安く、より早くお客さまにお届けします！

〒569-0802　高槻市北園町14-13

営業時間｜9:00～21:00
（日曜は20:00まで）
定 休 日｜年中無休

Tel. 072-682-0170

osakenet.com/
html/3_shop.html

File 26

高槻の飲食店を
応援する企業・団体

株式会社平田商事

たかつきに根差して50年
これからもSHINKAを止めない企業

50TH ANNIVERSARY

ただの運び屋ではありません

当社の基幹事業は、高槻を起点に近畿一円にトラックが行き交う運送事業を行っています。お客様からお預かりした荷物を確実に、安全に、いち早く届ける事を理念に、運送会社としての当たり前を徹底して実行。又、関西2府3県で産業廃棄物の収集運搬に加え、昨今の断捨離ブームに伴い、お家の中を整理される方のお手伝い、お家の解体工事までといった具合に、片付けに関する事をトータルでサポートできる事業も行っています。

地域で行う夏祭りのステージで大型トラックを使用してみたり、結婚式の写真のバックにトラックを使用してみたり、お客様から頂く様々なご希望に対し、何が出来るか？どういうお答えができるのか？従来の形に捉われない柔軟な発想で、まずやってみようを第一に考えご提案する事が得意な会社『物を運ぶ』だけの会社ではない、満足も運ぶ会社です。

社会の変化と共に会社も変わる

世の中の常識が変化していくスピードはこれからどんどん激しさを増していくことでしょう。

これまでに、たくさんの「SHINKA」を遂げて50年。成長と失敗を繰り返し事業を大きくしてきました。その中で当社が大切にしてきた事は、現状で満足する事なくその時代が求めている事に対してしっかりと向き合い、どうすべきかを常に考え、変わる事、変える事に妥協はありません。そのマインドはこれから迎える新しい時代の中で、世の中から求められている声。お客様から求められる声。そして当社で働く従業員から求められる声。それらの声に対して聞き漏らすこと無く「SHINKA」し続ける企業を目指します。

株式会社平田商事

〒569-0013
大阪府高槻市野田3-32-13

Tel. 072-675-2530
Fax. 072-675-2529

hirata-shoji.jp

File 27

高槻の飲食店を
応援する企業・団体

株式会社ハンワ

自分も周りも一緒に成長できる！暖かい仲間に囲まれて、新しい自分を見つけよう

株式会社ハンワさんは、社員一人ひとりの能力や希望に応じて、柔軟な働き方ができるのが魅力。ワークライフバランスを意識しているからこそ、家族と過ごすプライベートな時間もしっかりと確保でき、社内イベント「ハンワまつり」では、家族も一緒になって盛り上がるそう。社員と家族をシアワセにする会社を目指し、福利厚生も充実しています。

また、未経験やブランクのある人材の迎え入れにも積極的で、実際そのような社員さんも多く活躍しています。自分のキャリアをステップアップしたい方には、入社1年目は2tドライバー、入社3年目には4tドライバーというように、少しずつ成長できるのでやりがいがあります。

和気あいあいとした楽しい職場なので、社員さんの定着率も高く、性別や年齢に関係なく気になる方はぜひトライしてみて。

OUR VOICE

未経験でもウェルカム！
ハンワには、同じように未経験からスタートした社員でも、仲間がフォローしてくれるから、安心して働けます。

短距離のドライバーなら、家に帰って家族と過ごす時間もしっかり確保！
家族も自分も、一緒にいる時間を楽しんでいます。

がんばった分だけ、きちんと評価してくれるから、
仕事にやりがいを感じられる会社です。

性別や年齢に関係なく、同じハンワの仲間だから、
みんな仲良く働いています！

仕事中万が一トラブルが起きても、
会社がフォローしてくれるから安心！

株式会社ハンワ

〒567-0837
茨木市南目垣2-5-38

Tel. 072-638-8080 (代表)
Fax. 072-638-8083

hanwaquickbin.co.jp

File 28

高槻の飲食店を
応援する企業・団体

一般社団法人夢保育園　夢保育園

お子さまのやる気を引き出す ヨコミネ式教育法を取り入れた保育園

それぞれの能力に応じて学習を進めます

「すべての子どもが天才である」という理念を掲げる、ヨコミネ式教育法を実践されている夢保育園。実際に保育の様子を拝見すると、想像以上に子どもたちがいきいきとしている様子が印象的でした。

「子どもは、競うのが大好き」「誰かの真似をするのが大好き」「ちょっとだけ難しいことに挑戦するとワクワクする」「子どもは、認めてもらいたい」

この4つのスイッチを刺激してあげることで、驚くほど伸びていくそうです。

学習の時間では、小学校4年生レベルの教科書で学習しているお子さんや、辞書で熱心に言葉を調べているお子さんなど、それぞれが集中して自分の学習に取り組んでいました。

そして運動も音楽も、全てのカリキュラムにおいて、園児同士が切磋琢磨しながら、お互いに刺激し合い、楽しみながら能力を高め合う姿に感心しました。

過保護的に大人が何でもやってあげるのではなく、子どもの自主性を伸ばすヨコミネ式教育法を体験したい方は、お気軽にお問い合わせください。

乳幼児も受け入れ、
年齢に応じた保育を
しています

Smile

Good

お子さんの能力を
刺激すると、ぐんぐん
伸びるそう

興味に合わせて、
演奏する楽器も
違うんです

一般社団法人夢保育園　夢保育園

〒569-0852
高槻市北柳川町16-22
Tel. 072-692-0828

yumehoikuen.com/

QUESTIONは一人では解決できない「?」に対し
様々な分野の人が集まり、
みんなが寄ってたかって答えを探しに行く場所。
その過程で生まれる新たな出会い、変化、
自分が誰かの役に立てる実感は
関わる一人ひとりに喜びや幸せを
もたらし地域を豊かにしていく。

enjoy!

京都信用金庫

京都信用金庫　高槻支店

〒569-1124
高槻市南芥川町7-14

京都市役所前の京信の共創施設
QUESTION
金融機関の常識を覆す!?詳細はこちら!

File 29
高槻の飲食店を
応援する企業・団体

京都信用金庫　高槻支店

そうだ、京信に相談してみよう!

学童での金融勉強会。
学校では学ぶ機会の少ない
金融業務について
学びました。

農業体験の様子。
自然と触れ合い
お米が出来る工程を
学びました。

私たちが
地域のために、
親身になって
寄り添います

TAKA TSUKI
グルメピクニック
2021

主催
高槻グルメピクニック実行委員会

後援
高槻市
高槻市市民公益活動サポートセンター
高槻商工会議所
一般社団法人高槻青年会議所
公益社団法人高槻市観光協会

協力
京都信用金庫
高槻阪急
株式会社ガハハ
一般社団法人テツナグ
株式会社SHEEP HOUSE
株式会社ALEX

※掲載されている情報は2021年11月時点のものです。
※新型コロナウイルスの影響で、お店の営業時間、定休日などが変更になっている場合があります。

インスタで
店舗の魅力を独自取材＆発信中

フォロー、よろしくお願いします！

instagram.com/
takapiku4

ご感想や、応援メッセージ、
お待ちしています！

公式サイトなら
- お料理のジャンルで検索できる
- Googleマップで迷わない

takapic.jp

これからも、ずっと街に笑顔を

高槻グルメピクニックは、高槻を愛する人たちが
「今、街のためにできることは何か？」という想いからスタートした企画です。

新型コロナウイルスによる自粛に伴い、
高槻の事業者の中でも特に打撃を受けた飲食店さん。

そしてイベントなどが中止になり、
楽しみが減ってしまった高槻市の皆さん。

両者がソーシャルディスタンスを保ちながらも
街に笑顔が溢れることを願っています。

ガイドブックを手に取ったアナタが
ピクニックを楽しんでくれますように。

そしてもっと高槻を愛してくれますように。

TAKA TSUKI

グルメピクニック 2021

Official Guide Book
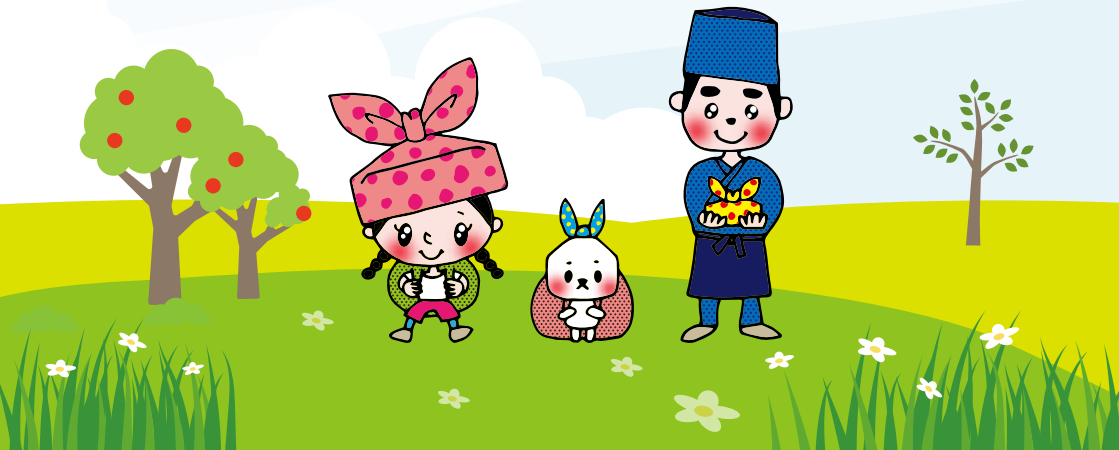
2021年12月発行
発行元：高槻グルメピクニック実行委員会